Leymann
Punktum GmbH
Lehmdamm 17
30853 Langenhagen

Tel. 0511-7805-0
Fax 0511-7805-206
punktum@leymann.de
www.leymann.de

Materialinformationen B-422

Material	Farbe	Temp.-Bereich	Drucktechnik	Zulassung	Eigenschaften & Anwendungen
Polyester	Weiß	- 40°C bis + 100°C	Thermotransfer	UL & CSA	• Glänzende, weiße Folie mit *dauerhaftem Acrylklebstoff* • Für *raue Oberflächen*, und Anwendungen mit Bedarf für *erhöhte Haftfestigkeit* • 50 µm Klebstoff, empfohlen zur Anwendung auf *strukturierten Oberflächen* • Leiterplatten und Bauteile, Barcodes und Typenschilder

Anwendungsbeispiele

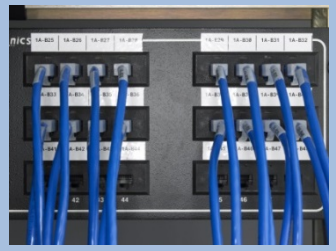

Für weitere Fragen steht Ihnen unser „Leymann Punktum – Team“ gerne zur Verfügung