

Broschüre erhalten von:

**Leymann**      Tel. 0511-7805-0  
Punktum GmbH      Fax 0511-7805-206  
Lehmdamm 17      punktum@leymann.de  
30853 Langenhagen      www.leymann.de



>>> **signsafety®**



## Stempel

markieren\_ dokumentieren\_ kennzeichnen\_

**2014**



# SEPA: Stichtag 01.02.2014

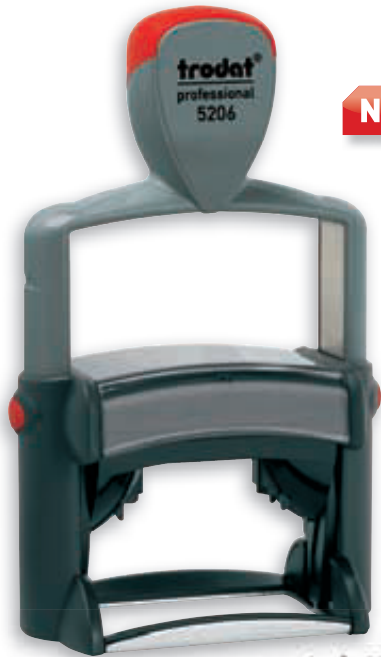

**NEU**

Unsere Bankdaten haben sich geändert.  
 Bank: BIC: 1000 1000 1000 1000 1000  
 BIC: 1000000000



Unsere Bankdaten haben sich geändert.  
 Bank: BIC: 1000 1000 1000 1000 1000  
 BIC: 1000000000



## SEPA

Am 01.02.2014 tritt das neue Zahlungssystem SEPA in Kraft. Ab diesem Zeitpunkt dürfen Kreditinstitute Lastschriften und Überweisungen von Firmen und Vereinen nur noch im Format mit der internationalen Kontonummer **IBAN** verwenden. Weisen Sie Ihre Handelspartner mit einem Stempelabdruck einfach und sicher auf die Umstellung hin.

### Trodat Professional mit Text: IBAN / Swift

- selbstselbstfärbend mit eingebautem Stempelkissen
- leichtgängige Automatik, weiche Bewegung
- besonders sauberes Stempeln
- Sichtfenster ermöglicht sofortiges Einsehen der Stempelfläche

| Ausführung:  | Max. Abdruckmaß B x H: | Best.-Nr.: | Preis: EUR |
|--------------|------------------------|------------|------------|
| Professional | 56 x 33 mm             | TW 5206i   | 46,90      |

### Trodat Printy mit Text: IBAN / Swift

- besonders klein und leicht
- klimaneutral
- perfekt für unterwegs

| Ausführung: | Max. Abdruckmaß B x H: | Best.-Nr.: | Preis: EUR |
|-------------|------------------------|------------|------------|
| Printy      | 60 x 33 mm             | TW 4928i   | 36,20      |



Bitte geben Sie bei der Bestellung Ihre Konto-Daten mit an.

## Datenschutzstempel – für den Schutz sensibler Daten



**NEU**

### Trodat Printy „Datenschutz“

- überdeckt sensible Daten (z.B. Unterschriften, Adressen, Kontonr.)
- kann weder durch Wasser, Säure oder Lauge abgewaschen werden
- mit einem Radiergummi nicht zu entfernen
- sehr hohe Beständigkeit der Farbe
- dokumentenechte Tinte

| Max. Abdruckmaß B x H: | Best.-Nr.: | Preis: EUR |
|------------------------|------------|------------|
| 47 x 18 mm             | TW 4912i   | 23,50      |





**Willkommen  
in der Welt der Stempel!**

#### **Markieren | Dokumentieren | Kennzeichnen**

Der Stempelkatalog bietet Ihnen eine Vielzahl von Varianten und Möglichkeiten bei der Umsetzung der Bürokommunikation. Durch innovative Technik und fortschrittliches Design sind Stempel auch in der heutigen Zeit unerlässlich.

Sie finden in diesem Katalog unter anderem: Selbstfärber, Datumsstempel, Holzstempel und Paginierer in höchster Qualität von bekannten Herstellern wie trodat®, COLOP® oder REINER. Weiterhin bieten wir nützliches Zubehör für Selbstfärbestempel sowie Kissen, Farben und Aufbewahrungslösungen.

Profitieren Sie von ausgewählten Bestsellern, die in der Regel schon 24 Stunden nach Auftragseingang versandt werden.

**Wir wünschen Ihnen viel Spaß beim Durchblättern und Auswählen der Produkte.**

**PS:**

**Beachten Sie den neuen Datenschutzstempel – schützen Sie Ihre persönlichen Daten sicher und effektiv!**

**Die dokumentenechte Tinte kann weder durch Wasser, Säure oder Lauge abgewaschen werden. Die hohe Beständigkeit der Farbe sichert einen zuverlässigen Schutz für Ihre Daten.**

## **◀ StempelMarkt**



#### **Individuelle Textstempel**

|  |    |
|--|----|
| trodat® Multi Color Impression .....     | 2  |
| trodat® Professional Stativstempel ..... | 4  |
| COLOP® GreenLine Stativstempel .....     | 6  |
| COLOP® Microban Stativstempel .....      | 7  |
| trodat® Printy .....                     | 8  |
| trodat® Printy Classic .....             | 12 |
| trodat® Mobile Printy .....              | 13 |
| COLOP® EOS Flash-Stempel .....           | 14 |
| Holzstempel Individuell .....            | 16 |
| Holzstempel Zubehör .....                | 19 |

#### **Individuelle Datumsstempel mit Textplatte**

|  |    |
|--|----|
| trodat® Professional Stativstempel ..... | 20 |
| COLOP® GreenLine Stativstempel .....     | 22 |
| COLOP® Microban Stativstempel .....      | 23 |
| trodat® Printy .....                     | 24 |
| trodat® Classic .....                    | 26 |

#### **Lagertextstempel**

|                          |    |
|--------------------------|----|
| trodat® Printy .....     | 28 |
| Datenschutzstempel ..... | 29 |
| Holzstempel .....        | 29 |

#### **Datumsstempel mit Lagertexten**

|  |    |
|--|----|
| trodat® Professional Stativstempel ..... | 30 |
| trodat® Classic .....                    | 31 |
| trodat® Printy .....                     | 32 |

#### **Sonstiges**

|                                 |    |
|---------------------------------|----|
| trodat® Datumsstempel .....     | 33 |
| trodat® Zifferbandstempel ..... | 34 |
| REINER Paginierer .....         | 35 |
| Geräte und Ersatzkissen .....   | 38 |

#### **Service**

|                            |    |
|----------------------------|----|
| Datenübernahme   AGB ..... | 40 |
| Bestellformular .....      | 41 |

# TRODAT® INDIVIDUELLE FARBSTEMPEL – DENN DAS LEBEN IST BUNT



trodat® bietet den ersten Abdruck, der gleich mit mehreren Farben beeindruckt. Der Stempelabdruck wird so zur Visitenkarte jedes modernen Unternehmens.

trodat® Multi Color Impression ist patentiert und weltweit einmalig. Mit Laser-Technologie hergestellt sind Kissen und Textplatte jederzeit reproduzierbar.

Mit farbigen Abdrucken hinterlässt man eindeutig den besten Eindruck. Überzeugen Sie sich selbst.

## Der neue trodat® Multi Color Impression

ist der Stativstempel, der garantiert einen bleibenden Eindruck hinterlässt, indem er neben Firmenlogos auch individuelle Texte optimal hervorhebt.

Er eignet sich mit seinem edlen, anthrazitfarbenen Design perfekt für Ihr Unternehmen, um Ihrer Identität, Kreativität und Einzigartigkeit einen besonders starken Ausdruck zu verleihen.

Durch das patentierte Herstellungsverfahren ist eine exakte form- und farbverbundene Produktion garantiert. Diese Technologie ermöglicht eine individuelle Anordnung der Logo- und Textbereiche auf der Stempelplatte. Die jeweiligen Farbbereiche auf dem Stempelskissen werden versiegelt, sodass einem Verlaufen der Farben entgegengewirkt und dauerhafte Farbreinheit garantiert wird.

Für das Design Ihres individuellen Stempels stehen Ihnen 15 attraktive Farben zur Auswahl.

**Der neue Multi Color Impression – fast so bunt, wie das Leben selbst.**



## MASSGESCHNEIDERT\_

Individuelle Farb- und Design-Wünsche sind die Spezialität von Multi Color Impression. Die Text- und Logobereiche können individuell angeordnet werden. Die daraus resultierenden Kissenbereiche werden mit den ausgewählten Farben automatisch getränkt.

## PRÄZISE\_

Der Laser schneidet das Kissen exakt und versiegelt die Farbbereiche gleichzeitig. Jedes Farbfeld bleibt deshalb in sich farbrein.

## QUALITÄT\_

Der Multi Color Jet trinkt die unterschiedlichen Farbbereiche mit der optimalen Tintenmenge. Das Resultat sind saubere Abdrucke in gewohnter trodat®-Qualität.



## Bitte beachten Sie\_

Zwischen den Farbfeldern ist ein Mindestabstand von 2,5 mm einzuhalten und die Mindestgröße der Farbfelder muss 8 x 8 mm betragen.

Farbverläufe sowie direkt aneinanderstoßende Farben sind **nicht** möglich.

# trodat®

## Verfügbares Farbspektrum:

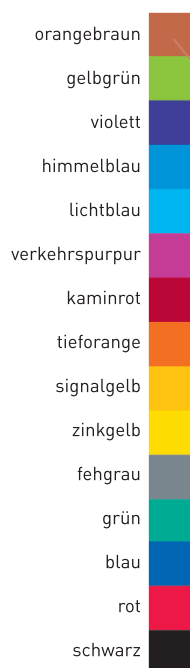

5204

**Bäckerei Bräuer**

|                  | Best.-Nr.:       | Preis: EUR   |
|------------------|------------------|--------------|
| inkl. Textplatte | <b>TWM5 204P</b> | <b>58,30</b> |

max. Abdruckmaß: 56 x 26 mm

5205



Dorfstraße 133  
40882 Homberg-Meiersberg, Ratingen, Germany  
Tel 02102 4711 12 34 • Fax DW 25  
e-mail: [office@betonprofi.de](mailto:office@betonprofi.de)

|                  | Best.-Nr.:       | Preis: EUR   |
|------------------|------------------|--------------|
| inkl. Textplatte | <b>TWM5 205P</b> | <b>66,40</b> |

max. Abdruckmaß: 68 x 24 mm

5206



|                  | Best.-Nr.:       | Preis: EUR   |
|------------------|------------------|--------------|
| inkl. Textplatte | <b>TWM5 206P</b> | <b>61,60</b> |

max. Abdruckmaß: 56 x 33 mm

5208

**ABSCHLEPPHILFE HEIM**

Ratzeburger Allee 42 • 23562 Lübeck  
Tel. 0451 47 11 55 • Fax 0451 47 11 99  
[office@abschlepphirscher.de](mailto:office@abschlepphirscher.de)  
[www.abschlepphirscher.de](http://www.abschlepphirscher.de)

|                  | Best.-Nr.:       | Preis: EUR   |
|------------------|------------------|--------------|
| inkl. Textplatte | <b>TWM5 208P</b> | <b>81,50</b> |

max. Abdruckmaß: 68 x 47 mm

PRODUKT-TIPP  
43,<sup>70</sup>



## trodat® Professional

### Der Profi für den Alltag

#### trodat® Professional – Firmenstempel

Für den täglichen Einsatz im Büro.

- angenehm leichtes Stempeln: ergonomischer Griff, leichtgängige Automatik
- robust und absolut sauber
- selbstfärbend mit auswechselbarem Stempelkissen (kein Nachdrücken notwendig)



5200

 **PHARMAGROUP**

■ Gruppe Deutschland  
Höninger Weg 121a, 50969 Köln  
Telefon: +49 0221 145 12-0  
Telefax: +49 0221 145 12-0  
www.pharma-group.net

|                  | Best.-Nr.:       | Preis: EUR   |
|------------------|------------------|--------------|
| inkl. Textplatte | <b>TW5 200P</b>  | <b>37,40</b> |
| Ersatzkissen*    | <b>TW6 50/..</b> | <b>8,20</b>  |

max. Abdruckmaß: 41 x 24 mm

5203

 **PATRONIAS**  
Versicherung AG

Werner Mitterhammer  
Schadensgutachter, Abt. 5/45  
Petroniasstr. 7, 80333 München  
Tel.: 089 123 - 545, Fax-Dw.: 444

|                  | Best.-Nr.:       | Preis: EUR   |
|------------------|------------------|--------------|
| inkl. Textplatte | <b>TW5 203P</b>  | <b>39,70</b> |
| Ersatzkissen*    | <b>TW6 53/..</b> | <b>8,20</b>  |

max. Abdruckmaß: 49 x 28 mm

5204

**ALARM BAUER**  
Mit uns fühlen Sie sich sicher!

 Geismar Landstraße 136  
37083 Göttingen  
Tel. 0551 47 11 55  
info@alabauer.de  
www.alabauer.de

|                  | Best.-Nr.:       | Preis: EUR   |
|------------------|------------------|--------------|
| inkl. Textplatte | <b>TW5 204P</b>  | <b>43,70</b> |
| Ersatzkissen*    | <b>TW6 56/..</b> | <b>8,45</b>  |

max. Abdruckmaß: 56 x 26 mm

\*Verpackungseinheit: 2 Stück – Bitte ergänzen Sie die Bestell-Nr. mit der Farb-Nr.:  
■ schwarz ../01 ■ rot ../02 ■ blau ../03 ■ grün ../04 ■ violett ../08

5205



**ABFLUG**  
*Ihr Reisebüro*

Leopoldstraße 228 - 80802 München  
Tel. 089 47 11 55 - Fax 089 47 11 55-66



|                  | Best.-Nr.:       | Preis: EUR   |
|------------------|------------------|--------------|
| inkl. Textplatte | <b>TW5 205P</b>  | <b>51,70</b> |
| Ersatzkissen*    | <b>TW6 55/..</b> | <b>8,45</b>  |

max. Abdruckmaß: 68 x 24 mm

5206



**BERG  
FROST** Kühltechnik

Friedberger Straße 153 \* 86163 Hochzoll-Süd  
Tel. 0821 47 11 55 \* Fax. 0821 47 11 55 -11  
info@bergfrost.de \* www.bergfrost.de

|                  | Best.-Nr.:       | Preis: EUR   |
|------------------|------------------|--------------|
| inkl. Textplatte | <b>TW5 206P</b>  | <b>46,90</b> |
| Ersatzkissen*    | <b>TW6 56/..</b> | <b>8,45</b>  |

max. Abdruckmaß: 56 x 33 mm

5207

**BRANDSCHUTZ  
Romberger**



Tuchmacherstr. 117  
02625 Bautzen  
Tel. 03591 47 11 55  
Fax DW - 110

|                  | Best.-Nr.:       | Preis: EUR   |
|------------------|------------------|--------------|
| inkl. Textplatte | <b>TW5 207P</b>  | <b>52,90</b> |
| Ersatzkissen*    | <b>TW6 57/..</b> | <b>8,90</b>  |

max. Abdruckmaß: 60 x 40 mm

5208



**ABSCHLEPPHILFE HEIM**

Ratzeburger Allee 42 • 23562 Lübeck  
Tel. 0451 47 11 55 • Fax 0451 47 11 99  
office@abschlepphirscher.de  
www.abschlepphirscher.de

|                  | Best.-Nr.:       | Preis: EUR   |
|------------------|------------------|--------------|
| inkl. Textplatte | <b>TW5 208P</b>  | <b>66,90</b> |
| Ersatzkissen*    | <b>TW6 58/..</b> | <b>12,90</b> |

max. Abdruckmaß: 68 x 47 mm

5211

**7- tage Fütterungsplan Primatenhaus**

| Name des Tiers | Früh | Mittag | Abend |
|----------------|------|--------|-------|
|                |      |        |       |
|                |      |        |       |
|                |      |        |       |
|                |      |        |       |
|                |      |        |       |
|                |      |        |       |
|                |      |        |       |



KW: \_\_\_\_\_  
Pfleger: \_\_\_\_\_  
Primatenart: \_\_\_\_\_

**Wildtierpark Hohenhaus-Bergerndorf am Sinn**

|                  | Best.-Nr.:        | Preis: EUR   |
|------------------|-------------------|--------------|
| inkl. Textplatte | <b>TW5 211P</b>   | <b>93,70</b> |
| Ersatzkissen*    | <b>TW6 511/..</b> | <b>12,90</b> |

max. Abdruckmaß: 85 x 55 mm

5215



**Mark  
Sutter**

PADI 45654

|                  | Best.-Nr.:       | Preis: EUR   |
|------------------|------------------|--------------|
| inkl. Textplatte | <b>TW5 215P</b>  | <b>57,90</b> |
| Ersatzkissen*    | <b>TW6 15/..</b> | <b>12,00</b> |

max. Abdruckmaß: Ø 45 mm



ab 47,00

# COLOP

Da heutzutage die Umwelt weit im Vordergrund steht, hat sich COLOP® bei den Green Line Selbstfärbern besonders dem Umweltschutz gewidmet. Green Line Stempel sind aus nachhaltigem Material hergestellt und besitzen einen recycelten Kunststoff-Anteil von ca. 75%. Zudem sind alle Stempel nahezu CO<sub>2</sub>-neutral.



Die Griffe der Green Line Stempel sind FSC-zertifiziert. Der FSC (Forest Stewardship Council) ist die internationale Organisation, die sich für verantwortungsvolle Waldwirtschaft einsetzt.



Green Stamps sind CO<sub>2</sub> neutral – unvermeidbare CO<sub>2</sub>-Emissionen sind durch Investitionen in Klimaschutzprojekte kompensiert (GOLD STANDARD-Projekte) basierend auf der Systemgrenze "cradle to gate".



## Green Line Der Umwelt verpflichtet

2300



|                  | Best.-Nr.:        | Preis: EUR   |
|------------------|-------------------|--------------|
| inkl. Textplatte | <b>CWG2300P</b>   | <b>47,00</b> |
| Ersatzkissen*    | <b>CWE2300/..</b> | <b>5,80</b>  |

max. Abdruckmaß: 45 x 30 mm

2600



|                  | Best.-Nr.:        | Preis: EUR   |
|------------------|-------------------|--------------|
| inkl. Textplatte | <b>CWG2600P</b>   | <b>55,40</b> |
| Ersatzkissen*    | <b>CWE2600/..</b> | <b>7,75</b>  |

max. Abdruckmaß: 58 x 37 mm

\*Verpackungseinheit: 2 Stück – Bitte ergänzen Sie die Bestell-Nr. mit der Farb-Nr.:

■ schwarz ../01 ■ rot ../02 ■ blau ../03 ■ grün ../04 ■ violett ../08





PRODUKT-TIPP

44,<sup>20</sup>



Stempel werden im Alltag oftmals von mehreren Personen genutzt. Diese vielen Berührungen führen zu einer verstärkten Übertragung von Bakterien. Direkt bei der Produktion in die Stempel eingearbeitet, verhindert die antibakterielle Technologie von Microban® dauerhaft die Ausbreitung schädlicher Bakterien.

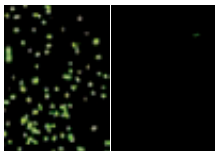

ungeschützte Oberfläche      Oberfläche mit Microban®

COLOP® verwendet Microban 3G Silver™ Technology. Diese wird während des Produktionsprozesses in das Produkt eingearbeitet und kann nicht abgewaschen bzw. unwirksam werden.

## Microban® Stempel

### Stempel mit antibakteriellem Schutz

2300



|                  | Best.-Nr.:  | Preis: EUR |
|------------------|-------------|------------|
| inkl. Textplatte | CWM2300P    | 44,20      |
| Ersatzkissen*    | CWE2300/ .. | 5,80       |

max. Abdruckmaß: 45 x 30 mm

2600



|                  | Best.-Nr.:  | Preis: EUR |
|------------------|-------------|------------|
| inkl. Textplatte | CWM2600P    | 54,60      |
| Ersatzkissen*    | CWE2600/ .. | 7,75       |

max. Abdruckmaß: 58 x 37 mm



## Perfekter Auftritt im modernen Hochglanzlook.



\* www.umwelt.trodat.net



ab 15,<sup>20</sup>

### Klimaneutral

Die neue Generation des Printy setzt Maßstäbe – der Printy 4.0 ist der erste klimaneutrale Stempel der Welt.

### Bequem abnehmbares Indexfenster

Die große Griffmulde ermöglicht ein leichtes Öffnen. Die symmetrische Kappe rastet zudem immer perfekt ein – ganz gleich welche Kante vorne oder hinten ist.

### Exaktes Platzieren

Das glasklare Panoramafenster ermöglicht exakt platzierte Abdrucke. Die transparenten Bodenkanten garantieren ein ultrapräzises Ausrichten.

### Unglaublich klein und leicht

Der perfekte Stempel zum Mitnehmen – selbst in der kleinsten Tasche. Die innovative IMD-Technologie sorgt außerdem für weniger Kratzer und Fingerabdrücke. Für einen ästhetischen Hochglanzlook über viele Jahre.

4910

Otto Schwarzer  
D-50670 Köln  
Tel. 0221 / 123123-0

|                  | Best.-Nr.:         | Preis: EUR   |
|------------------|--------------------|--------------|
| inkl. Textplatte | <b>TW4 910P</b>    | <b>15,20</b> |
| Ersatzkissen*    | <b>TW6 4910/..</b> | <b>4,85</b>  |

max. Abdruckmaß: 26 x 9 mm

4911

 Dr. Lisa Anders  
Kinderärztin  
Gutherzstr. 22, 80331 München  
0 89 / 1 23 45 67

|                  | Best.-Nr.:         | Preis: EUR   |
|------------------|--------------------|--------------|
| inkl. Textplatte | <b>TW4 911P</b>    | <b>18,70</b> |
| Ersatzkissen*    | <b>TW6 4911/..</b> | <b>4,85</b>  |

max. Abdruckmaß: 38 x 14 mm

4912

 **Rot Kreuz Haus**   
2786m [www.rkhaus.de](http://www.rkhaus.de)

|                  | Best.-Nr.:         | Preis: EUR   |
|------------------|--------------------|--------------|
| inkl. Textplatte | <b>TW4 912P</b>    | <b>23,50</b> |
| Ersatzkissen*    | <b>TW6 4912/..</b> | <b>5,40</b>  |

max. Abdruckmaß: 47 x 18 mm

4913

 **CAFÉ**  
Tilo Schmitz - Thun  
[www.cafe-tilo.ch](http://www.cafe-tilo.ch)

|                  | Best.-Nr.:         | Preis: EUR   |
|------------------|--------------------|--------------|
| inkl. Textplatte | <b>TW4 913P</b>    | <b>27,60</b> |
| Ersatzkissen*    | <b>TW6 4913/..</b> | <b>6,30</b>  |

max. Abdruckmaß: 58 x 22 mm

4915

 **GLASVERPACKUNG STUMMER**  
Huttenstraße 44  
99867 Gotha  
Tel. 03621 47 11 55  
[info@glasstummer.de](mailto:info@glasstummer.de) - [www.glasstummer.de](http://www.glasstummer.de)

|                  | Best.-Nr.:         | Preis: EUR   |
|------------------|--------------------|--------------|
| inkl. Textplatte | <b>TW4 915P</b>    | <b>31,60</b> |
| Ersatzkissen*    | <b>TW6 4915/..</b> | <b>8,20</b>  |

max. Abdruckmaß: 70 x 25 mm

4916

**Dr. Franz Kleininger**

|                  | Best.-Nr.:         | Preis: EUR   |
|------------------|--------------------|--------------|
| inkl. Textplatte | <b>TW4 916P</b>    | <b>18,50</b> |
| Ersatzkissen*    | <b>TW6 4916/..</b> | <b>7,25</b>  |

max. Abdruckmaß: 70 x 10 mm

4929

 **Taiji & Qigong**  
Kurse-Seminare-Schulungen  
Rottstraße 14, 44793 Bochum  
Tel. 0234 47 111 • Fax DW -55

|                  | Best.-Nr.:         | Preis: EUR   |
|------------------|--------------------|--------------|
| inkl. Textplatte | <b>TW4 929P</b>    | <b>34,70</b> |
| Ersatzkissen*    | <b>TW6 4929/..</b> | <b>8,65</b>  |

max. Abdruckmaß: 50 x 30 mm

4931



|                  | Best.-Nr.:         | Preis: EUR   |
|------------------|--------------------|--------------|
| inkl. Textplatte | <b>TW4 931P</b>    | <b>35,30</b> |
| Ersatzkissen*    | <b>TW6 4931/..</b> | <b>9,05</b>  |

max. Abdruckmaß: 70 x 30 mm

4928



|                  | Best.-Nr.:         | Preis: EUR   |
|------------------|--------------------|--------------|
| inkl. Textplatte | <b>TW4 928P</b>    | <b>36,20</b> |
| Ersatzkissen*    | <b>TW6 4928/..</b> | <b>8,85</b>  |

max. Abdruckmaß: 60 x 33 mm

4927



|                  | Best.-Nr.:         | Preis: EUR   |
|------------------|--------------------|--------------|
| inkl. Textplatte | <b>TW4 927P</b>    | <b>37,40</b> |
| Ersatzkissen*    | <b>TW6 4927/..</b> | <b>9,50</b>  |

max. Abdruckmaß: 60 x 40 mm

4926



|                  | Best.-Nr.:         | Preis: EUR   |
|------------------|--------------------|--------------|
| inkl. Textplatte | <b>TW4 926P</b>    | <b>39,50</b> |
| Ersatzkissen*    | <b>TW6 4926/..</b> | <b>10,50</b> |

max. Abdruckmaß: 75 x 38 mm

**i** Produktinfo

**Kissenwechsel**

1. Stempel niederdrücken
2. Stempel verriegeln
3. Kissen herausziehen



\*Verpackungseinheit: 2 Stück – Bitte ergänzen Sie die Bestell-Nr. mit der Farb-Nr.:  
 ■ schwarz ../01 ■ rot ../02 ■ blau ../03 ■ grün ../04 ■ violett ../08



ab 25,<sup>30</sup>



44045  
44055



|                  | Best.-Nr.:          | Preis: EUR   |
|------------------|---------------------|--------------|
| inkl. Textplatte | <b>TW4 4045P</b>    | <b>34,60</b> |
| Ersatzkissen*    | <b>TW6 44045/..</b> | <b>8,85</b>  |

max. Abdruckmaß: 45 x 30 mm

|                  | Best.-Nr.:          | Preis: EUR   |
|------------------|---------------------|--------------|
| inkl. Textplatte | <b>TW4 4055P</b>    | <b>39,50</b> |
| Ersatzkissen*    | <b>TW6 44055/..</b> | <b>10,30</b> |

max. Abdruckmaß: 55 x 35 mm

46019  
46025



|                  | Best.-Nr.:          | Preis: EUR   |
|------------------|---------------------|--------------|
| inkl. Textplatte | <b>TW4 6019P</b>    | <b>25,30</b> |
| Ersatzkissen*    | <b>TW6 46019/..</b> | <b>6,15</b>  |

max. Abdruckmaß: Ø 19 mm

|                  | Best.-Nr.:          | Preis: EUR   |
|------------------|---------------------|--------------|
| inkl. Textplatte | <b>TW4 6025P</b>    | <b>26,80</b> |
| Ersatzkissen*    | <b>TW6 46025/..</b> | <b>4,80</b>  |

max. Abdruckmaß: Ø 25 mm

46030  
46040



|                  | Best.-Nr.:          | Preis: EUR   |
|------------------|---------------------|--------------|
| inkl. Textplatte | <b>TW4 6030P</b>    | <b>29,60</b> |
| Ersatzkissen*    | <b>TW6 46030/..</b> | <b>8,85</b>  |

max. Abdruckmaß: Ø 30 mm

|                  | Best.-Nr.:          | Preis: EUR   |
|------------------|---------------------|--------------|
| inkl. Textplatte | <b>TW4 6040P</b>    | <b>33,30</b> |
| Ersatzkissen*    | <b>TW6 46040/..</b> | <b>11,00</b> |

max. Abdruckmaß: Ø 40 mm

46045



|                  | Best.-Nr.:          | Preis: EUR   |
|------------------|---------------------|--------------|
| inkl. Textplatte | <b>TW4 6045P</b>    | <b>33,90</b> |
| Ersatzkissen*    | <b>TW6 46045/..</b> | <b>10,30</b> |

max. Abdruckmaß: Ø 45 mm



## Printy Prüf- und Kontrollstempel

4908

**Ch.P.**

|                  | Best.-Nr.:         | Preis: EUR   |
|------------------|--------------------|--------------|
| inkl. Textplatte | <b>TW4 908P</b>    | <b>13,40</b> |
| Ersatzkissen*    | <b>TW6 4908/..</b> | <b>4,40</b>  |

max. Abdruckmaß: 15 x 7 mm  
Mit Verschlusskappe

4921

**IBA**  
GROUP  
GERMANY

|                  | Best.-Nr.:         | Preis: EUR   |
|------------------|--------------------|--------------|
| inkl. Textplatte | <b>TW4 921P</b>    | <b>15,60</b> |
| Ersatzkissen*    | <b>TW6 4921/..</b> | <b>4,85</b>  |

max. Abdruckmaß: 12 x 12 mm  
Mit Verschlusskappe

4922

**GEPRÜFT**  
  
  
  

|                  | Best.-Nr.:         | Preis: EUR   |
|------------------|--------------------|--------------|
| inkl. Textplatte | <b>TW4 922P</b>    | <b>17,20</b> |
| Ersatzkissen*    | <b>TW6 4922/..</b> | <b>5,45</b>  |

max. Abdruckmaß: 20 x 20 mm

4923

**geprüft**  
  
**Vu**

|                  | Best.-Nr.:         | Preis: EUR   |
|------------------|--------------------|--------------|
| inkl. Textplatte | <b>TW4 923P</b>    | <b>25,90</b> |
| Ersatzkissen*    | <b>TW6 4923/..</b> | <b>8,85</b>  |

max. Abdruckmaß: 30 x 30 mm

4924

**Gartenbau**  
  
**Gelsenkirchen**

|                  | Best.-Nr.:         | Preis: EUR   |
|------------------|--------------------|--------------|
| inkl. Textplatte | <b>TW4 924P</b>    | <b>32,00</b> |
| Ersatzkissen*    | <b>TW6 4924/..</b> | <b>11,00</b> |

max. Abdruckmaß: 40 x 40 mm

# trodat® Mobile Printy

## Einfach! Stabil! Sauber!

Der Taschenstempel mit der einzigartigen Einhand-Bedienung ist der einfachste, stabilste und sauberste Taschenstempel, den es je gab.

Das attraktive Design und die innovative Funktionalität machen den Mobile Printy zu mehr als einem nützlichen Accessoire. Perfekt geeignet für alle Anwendungen – unterwegs oder zuhause.

PRODUKT-TIPP

17,00



9411



|                  | Best.-Nr.:         | Preis: EUR   |
|------------------|--------------------|--------------|
| inkl. Textplatte | <b>TW9 411P</b>    | <b>17,00</b> |
| Ersatzkissen*    | <b>TW6 9411/..</b> | <b>5,05</b>  |

max. Abdruckmaß: 38 x 14 mm

9412

**LIEFERSERVICE24.de**

Peter Humer  
Kolumbusring 61  
18106 Evershagen, Rostock  
Tel. 0381 47 11 55  
www.lieferservice24.de



|                  | Best.-Nr.:         | Preis: EUR   |
|------------------|--------------------|--------------|
| inkl. Textplatte | <b>TW9 412P</b>    | <b>18,70</b> |
| Ersatzkissen*    | <b>TW6 9412/..</b> | <b>5,45</b>  |

max. Abdruckmaß: 47 x 18 mm

9413



Buschkampstraße 140  
33659 Senne ~ Tel. 0521 47 11 55

|                  | Best.-Nr.:         | Preis: EUR   |
|------------------|--------------------|--------------|
| inkl. Textplatte | <b>TW9 413P</b>    | <b>19,10</b> |
| Ersatzkissen*    | <b>TW6 9413/..</b> | <b>6,10</b>  |

max. Abdruckmaß: 58 x 22 mm

9425



|                  | Best.-Nr.:         | Preis: EUR   |
|------------------|--------------------|--------------|
| inkl. Textplatte | <b>TW9 425P</b>    | <b>19,90</b> |
| Ersatzkissen*    | <b>TW6 9425/..</b> | <b>6,95</b>  |

max. Abdruckmaß: 25 x 25 mm

9430



BENZ STR. 37  
50670 KÖLN  
TEL.: 4 31 10

|                  | Best.-Nr.:         | Preis: EUR   |
|------------------|--------------------|--------------|
| inkl. Textplatte | <b>TW9 430P</b>    | <b>23,30</b> |
| Ersatzkissen*    | <b>TW6 9430/..</b> | <b>8,45</b>  |

max. Abdruckmaß: 30 x 30 mm



Die EOS-Linie bietet moderne, ergonomisch gestaltete Flash-Stempel. Die Flash-Technologie ermöglicht eine besonders detailreiche Darstellung Ihres Logos. Dabei besitzen alle EOS-Stempel eine ergonomisch optimale Griffgröße, selbst bei großen Textplatten.

Alle Standard- und X-Large Mounts bestehen zu mindestens 50 % aus recyceltem Kunststoff.

Dank der Abdeckung bleibt die Stempelplatte stets vor Staub und Schmutz geschützt und ist somit auch an extremen Orten jederzeit einsatzbereit.



ab 17,<sup>20</sup>



## EOS ... wenn's drauf ankommt

20

**Thomas KLINK**  
Gothastraße 23  
70736 TELLBACH  
Tel. 023 45 / 45 78

|                   | Best.-Nr.:         | Preis: EUR   |
|-------------------|--------------------|--------------|
| inkl. Textplatte* | <b>CWE 0S20/..</b> | <b>17,20</b> |

max. Abdruckmaß: 38 x 14 mm

30

**GÄRTNEREI GRÜNBERGER**  
Am Immergrünen Wiesengrund 9B  
4900 Grünbach - ÖSTERREICH  
Tel.: +43 555 29 40 40  
Fax: +43 555 29 40 40 14  
gruen@berger-gaertnerei.at

|                   | Best.-Nr.:         | Preis: EUR   |
|-------------------|--------------------|--------------|
| inkl. Textplatte* | <b>CWE 0S30/..</b> | <b>20,90</b> |

max. Abdruckmaß: 51 x 18 mm

40

 **ARCHITEKTURBÜRO**  
**Dr. STEINER**  
Höhenstr. 127  
97070 WÜRZBURG  
Tel.: 094 / 77 304  
Fax: 094 / 77305

|                   | Best.-Nr.:         | Preis: EUR   |
|-------------------|--------------------|--------------|
| inkl. Textplatte* | <b>CWE 0S40/..</b> | <b>23,70</b> |

max. Abdruckmaß: 59 x 23 mm

50

**WAYNE INDUSTRIES**  
390 Gotham Lane 99  
Gotham City, GC 10086  
tel: 555 490 310  
fax 555 490 311  
e-mail: wayne@industries.net

|                   | Best.-Nr.:         | Preis: EUR   |
|-------------------|--------------------|--------------|
| inkl. Textplatte* | <b>CWE 0S50/..</b> | <b>29,90</b> |

max. Abdruckmaß: 70 x 30 mm



115

|          |  |         |
|----------|--|---------|
| Proj.:   |  |         |
| F&E:     |  |         |
| Constr.: |  |         |
| Law.     |  |         |
| Appr. 1  |  | Appr. 2 |

|                  | Best.-Nr.:          | Preis: EUR   |
|------------------|---------------------|--------------|
| inkl. Textplatte | <b>CWE OS115/..</b> | <b>65,20</b> |

max. Abdruckmaß: 60 x 80 mm

120

Proj.: \_\_\_\_\_  
 F & E: \_\_\_\_\_  
 Konstr.: \_\_\_\_\_  
 Bez.: \_\_\_\_\_  
 \_\_\_\_\_  
 \_\_\_\_\_

|  |  |
|--|--|
|  |  |
|  |  |
|  |  |
|  |  |

|                  | Best.-Nr.:          | Preis: EUR   |
|------------------|---------------------|--------------|
| inkl. Textplatte | <b>CWE OS120/..</b> | <b>79,10</b> |

max. Abdruckmaß: 95 x 69 mm

R17  
R40



|                  | Best.-Nr.:          | Preis: EUR   |
|------------------|---------------------|--------------|
| inkl. Textplatte | <b>CWE OSR17/..</b> | <b>20,40</b> |

max. Abdruckmaß: Ø 17 mm

|                  | Best.-Nr.:          | Preis: EUR   |
|------------------|---------------------|--------------|
| inkl. Textplatte | <b>CWE OSR40/..</b> | <b>32,10</b> |

max. Abdruckmaß: Ø 40 mm



|  | Best.-Nr.:          | Preis: EUR  |
|--|---------------------|-------------|
|  | <b>CWE OS110/..</b> | <b>5,60</b> |

**EOS-Stempelfarbe**  
zum Nachtränken der EOS-Stempelgeräte

Inhalt: 10 ml

ab 6,<sup>15</sup>

## Holzstempel Der Klassiker

3508

**Freigegeben**

|                  | Best.-Nr.:    | Preis: EUR  |
|------------------|---------------|-------------|
| inkl. Textplatte | <b>WS3508</b> | <b>6,15</b> |

max. Abdruckmaß: 33 x 6 mm

3015

**Udo Lohmeyer**  
Brunnenstraße 27  
42369 Wuppertal

|                  | Best.-Nr.:    | Preis: EUR   |
|------------------|---------------|--------------|
| inkl. Textplatte | <b>WS3015</b> | <b>11,30</b> |

max. Abdruckmaß: 27 x 12 mm

4015

**EU-  
Ursprungsware**

|                  | Best.-Nr.:    | Preis: EUR   |
|------------------|---------------|--------------|
| inkl. Textplatte | <b>WS4015</b> | <b>13,40</b> |

max. Abdruckmaß: 37 x 12 mm

5020

**Versicherungsbüro  
Stefanie Wuttke**  
Langenhagen 17 - 21 · 48167 Münster  
Tel. 0251 / 17 36 550 · Fax 17 36 559

|                  | Best.-Nr.:    | Preis: EUR   |
|------------------|---------------|--------------|
| inkl. Textplatte | <b>WS5020</b> | <b>15,50</b> |

max. Abdruckmaß: 47 x 17 mm

6025



**Deutsche Bank AG**  
**Zwst. Hilstrup**  
 Tel. (0251) 54 22 220  
 Fax (0251) 54 22 600  
 hilstrup@deutsche-bank.de

|                  | Best.-Nr.:    | Preis: EUR   |
|------------------|---------------|--------------|
| inkl. Textplatte | <b>WS6025</b> | <b>20,70</b> |

max. Abdruckmaß: 57 x 22 mm

6545

Der Ausführer  
 (Zollamtl. Bewilligungsnr. 200/559) der  
 Waren, auf die sich dieses Handespapier  
 bezieht, erklärt, daß diese Waren, soweit  
 nicht anders angegeben, präferenz-  
 begünstigte EU-Ursprungswaren sind.

Ort, Datum, Unterschrift

|                  | Best.-Nr.:    | Preis: EUR   |
|------------------|---------------|--------------|
| inkl. Textplatte | <b>WS6545</b> | <b>25,90</b> |

max. Abdruckmaß: 62 x 42 mm

7530

**Bauermann Gruppe AG<sup>®</sup>**

Am Ascheweg 12 - 14 · 42117 Wuppertal  
 Tel. 0202 ] 63589-0 · Fax 0202 ] 63589-200  
 info@bauermann-gruppe.de  
 www.bauermann-gruppe.de

|                  | Best.-Nr.:    | Preis: EUR   |
|------------------|---------------|--------------|
| inkl. Textplatte | <b>WS7530</b> | <b>31,10</b> |

max. Abdruckmaß: 72 x 27 mm

0020



|                  | Best.-Nr.:    | Preis: EUR  |
|------------------|---------------|-------------|
| inkl. Textplatte | <b>WS0020</b> | <b>7,20</b> |

max. Abdruckmaß: Ø 17 mm

0050



|                  | Best.-Nr.:    | Preis: EUR   |
|------------------|---------------|--------------|
| inkl. Textplatte | <b>WS0050</b> | <b>15,50</b> |

max. Abdruckmaß: Ø 47 mm



**Passendes Zubehör  
 finden Sie auf Seite 19.**

**PREIS-TIPP**  
ab **4,<sup>65</sup>**

Traditioneller, formschöner Stempel aus hellem Naturholz. Die Textplatte wird individuell nach Ihren Wünschen gefertigt.

Die hochwertige Gummipatte ist mit einer Schaumunterlage versehen, um einen sauberen und gleichmäßigen Abdruck zu erzeugen.

## Textstempel Auf Maß gefertigt

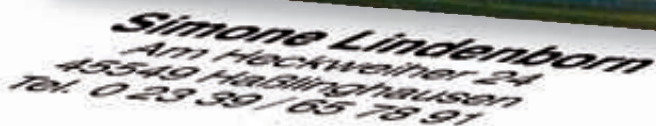

| Stempelgröße | Stempelbreite, Preis: in EUR |       |       |       |       |       |       |       |       |           |  |
|--------------|------------------------------|-------|-------|-------|-------|-------|-------|-------|-------|-----------|--|
|              | 2 cm                         | 3 cm  | 4 cm  | 5 cm  | 6 cm  | 7 cm  | 8 cm  | 9 cm  | 10 cm | + je 1 cm |  |
| 1 Zeile      | 4,65                         | 6,90  | 8,35  | 10,00 | 11,15 | 12,25 | 13,30 | 14,45 | 15,55 | 1,25      |  |
| 2 Zeilen     | 6,20                         | 9,40  | 11,05 | 12,80 | 13,80 | 14,95 | 16,70 | 18,85 | 20,00 | 1,25      |  |
| 3 Zeilen     | 7,65                         | 11,75 | 13,80 | 15,75 | 16,70 | 17,75 | 20,60 | 23,30 | 24,35 | 1,75      |  |
| 4 Zeilen     | 9,20                         | 13,70 | 17,00 | 19,20 | 19,40 | 20,60 | 24,35 | 27,65 | 28,75 | 1,75      |  |
| 5 Zeilen     | 10,60                        | 15,55 | 18,25 | 21,15 | 23,30 | 25,05 | 28,25 | 32,15 | 33,20 | 2,25      |  |
| 6 Zeilen     | 11,35                        | 17,75 | 20,80 | 23,80 | 26,10 | 28,25 | 32,15 | 35,45 | 37,65 | 2,25      |  |
| 7 Zeilen     | 12,80                        | 20,60 | 23,30 | 26,60 | 28,75 | 31,65 | 36,10 | 39,90 | 42,05 | 2,25      |  |
| 8 Zeilen     | 14,25                        | 22,15 | 25,75 | 29,40 | 31,65 | 34,95 | 39,90 | 44,25 | 46,60 | 2,25      |  |
| 9 Zeilen     | 15,55                        | 23,80 | 28,25 | 32,15 | 34,35 | 38,25 | 43,20 | 48,75 | 51,05 | 2,25      |  |
| 10 Zeilen    | 16,90                        | 25,55 | 30,70 | 34,95 | 37,10 | 41,55 | 47,10 | 53,20 | 55,45 | 2,80      |  |
| 11 Zeilen    | 18,25                        | 27,20 | 32,60 | 37,10 | 39,90 | 44,95 | 51,05 | 57,65 | 59,90 | 2,80      |  |
| 12 Zeilen    | 19,70                        | 28,75 | 35,75 | 40,50 | 42,70 | 48,15 | 54,85 | 62,05 | 64,35 | 2,80      |  |
| 13 Zeilen    | 21,15                        | 30,50 | 38,25 | 43,20 | 45,45 | 51,55 | 58,65 | 66,50 | 68,65 | 3,90      |  |
| 14 Zeilen    | 22,45                        | 32,15 | 40,70 | 46,00 | 48,15 | 54,85 | 62,60 | 70,95 | 73,10 | 3,90      |  |
| 15 Zeilen    | 23,80                        | 33,80 | 43,20 | 48,75 | 51,05 | 58,15 | 66,50 | 75,35 | 77,55 | 4,45      |  |
| + je 1 Zeile | 1,45                         | 1,75  | 2,45  | 2,80  | 2,80  | 3,40  | 3,90  | 4,45  | 4,45  | 1,25      |  |

**i** Produktinfo

**Schriftbeispiele:**

Helvetica

**Simone Lindenberg**  
Am Heckweiher 24  
42249 Haßlinghausen  
Tel. 0 23 39 / 65 78 91

Times

**Simone Lindenberg**  
Am Heckweiher 24  
42249 Haßlinghausen  
Tel. 0 23 39 / 65 78 91

Futura

**Simone Lindenberg**  
Am Heckweiher 24  
42249 Haßlinghausen  
Tel. 0 23 39 / 65 78 91

Tahoma

**Simone Lindenberg**  
Am Heckweiher 24  
42249 Haßlinghausen  
Tel. 0 23 39 / 65 78 91

**trodat® Stempelträger**

Aus Kunststoff oder Metall.

|                 | Ausführung | Best.-Nr.:    | Preis: EUR   |
|-----------------|------------|---------------|--------------|
| für 8 Stempel   | Kunststoff | <b>TW3008</b> | <b>8,70</b>  |
| für 10 Stempel* | Metall     | <b>TW3010</b> | <b>10,70</b> |
| für 14 Stempel  | Kunststoff | <b>TW3014</b> | <b>10,70</b> |
| für 16 Stempel* | Metall     | <b>TW3016</b> | <b>11,70</b> |

\*geeignet für 2 Stempel Classic 2910



TW3014



TW3008



TW3010

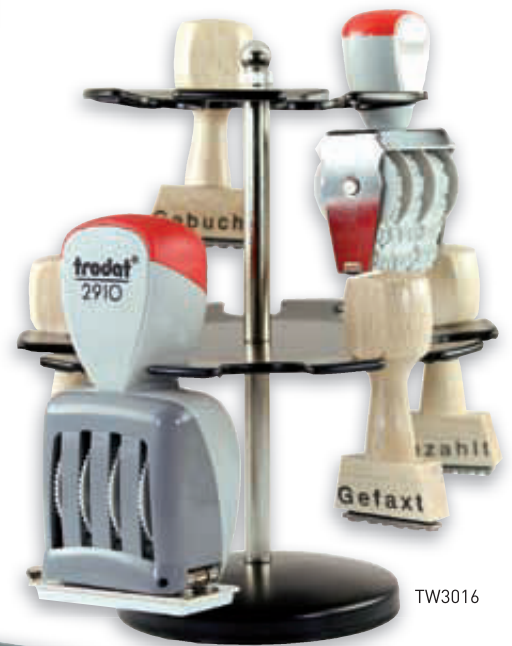

TW3016

ab **8,70**

**trodat® Stempelkissen**

Für alle gängigen Stempel geeignet.

| Größe in cm: | Best.-Nr.:      | Preis: EUR  |
|--------------|-----------------|-------------|
| 9 x 5        | <b>TW9051/.</b> | <b>2,75</b> |
| 11 x 7       | <b>TW9052/.</b> | <b>3,15</b> |

Bitte ergänzen Sie die Bestell-Nr. mit der Farb-Nr.:

- schwarz ../01
- rot ../02
- blau ../03
- grün ../04
- violett ../08
- ungetränkt ../09

ab **2,75**



**trodat® Stempelfarbe**

Ölfrei. Zum Nachtränken von Stempelkissen für Holzstempel.

Nicht für Selbstfärbegeräte geeignet!

Inhalt: 28 ml

| Ausführung:      | Best.-Nr.:      | Preis: EUR  |
|------------------|-----------------|-------------|
| standard         | <b>TW7011/.</b> | <b>2,30</b> |
| schnelltrocknend | <b>TW7021/.</b> | <b>3,55</b> |

Bitte ergänzen Sie die Bestell-Nr. mit der Farb-Nr.:

- schwarz ../01
- rot ../02
- blau ../03
- grün ../04
- violett ../08

ab **2,30**





PRODUKT-TIPP  
59,<sup>50</sup>



5430

**KIMMOBILIEN**  
 28. Aug. 2019  
 CH-8200 Schaffhausen

|                  | Best.-Nr.:       | Preis: EUR   |
|------------------|------------------|--------------|
| inkl. Textplatte | <b>TW5 430P</b>  | <b>39,80</b> |
| Ersatzkissen*    | <b>TW6 50/..</b> | <b>8,20</b>  |

max. Abdruckmaß: 41 x 24 mm  
 Schrifthöhe Datum: 4 mm

5440

**BERGER STAHL**  
 28. Aug. 2019  
 Georg-Schumann-Str. 1031, 04155 Leipzig, Germany  
 Tel 0341 4711 12 34  
 e-mail: office@bergerstahl.de • www.bergerstahl.de

|                  | Best.-Nr.:       | Preis: EUR   |
|------------------|------------------|--------------|
| inkl. Textplatte | <b>TW5 440P</b>  | <b>50,80</b> |
| Ersatzkissen*    | <b>TW6 53/..</b> | <b>8,20</b>  |

max. Abdruckmaß: 49 x 28 mm  
 Schrifthöhe Datum: 4 mm

5460

**Anwaltskanzlei Dr. Richard Sporn**  
 Ertlgasse 12, 1010 Wien, Tel. 01/ 123 23 34  
 28 Aug. 2016  
 geprüft    Sachbearb.    Aktenzeichen

|                  | Best.-Nr.:       | Preis: EUR   |
|------------------|------------------|--------------|
| inkl. Textplatte | <b>TW5 460P</b>  | <b>59,50</b> |
| Ersatzkissen*    | <b>TW6 56/..</b> | <b>8,45</b>  |

max. Abdruckmaß: 56 x 33 mm  
 Schrifthöhe Datum: 4 mm

5470

**REGENSBURGER KUGELLAGERWERK**  
 Damit es wieder rund läuft!  
 28. Aug. 2019  
 Graf-Zeppelin-Straße 13 • 93053 Regensburg  
 Tel. 0941 47 11 55 • Fax DW: -111  
 office@kugellager.de • www.kugellager.de

|                  | Best.-Nr.:       | Preis: EUR   |
|------------------|------------------|--------------|
| inkl. Textplatte | <b>TW5 470P</b>  | <b>65,70</b> |
| Ersatzkissen*    | <b>TW6 57/..</b> | <b>8,90</b>  |

max. Abdruckmaß: 60 x 40 mm  
 Schrifthöhe Datum: 4 mm

5480



|                  | Best.-Nr.:       | Preis: EUR   |
|------------------|------------------|--------------|
| inkl. Textplatte | <b>TW5 480P</b>  | <b>80,40</b> |
| Ersatzkissen*    | <b>TW6 58/..</b> | <b>12,90</b> |

max. Abdruckmaß: 68 x 47 mm  
Schrifthöhe Datum: 4 mm

54110



|                  | Best.-Nr.:        | Preis: EUR   |
|------------------|-------------------|--------------|
| inkl. Textplatte | <b>TW5 4110P</b>  | <b>95,90</b> |
| Ersatzkissen*    | <b>TW6 511/..</b> | <b>12,90</b> |

max. Abdruckmaß: 85 x 55 mm  
Schrifthöhe Datum: 4 mm

55510PL



|                  | Best.-Nr.:         | Preis: EUR   |
|------------------|--------------------|--------------|
| inkl. Textplatte | <b>TW5 5510PLP</b> | <b>88,40</b> |
| Ersatzkissen*    | <b>TW6 56/..</b>   | <b>8,45</b>  |

max. Abdruckmaß: 56 x 33 mm  
Schrifthöhe Ziffern: 5 mm

5415



|                  | Best.-Nr.:       | Preis: EUR   |
|------------------|------------------|--------------|
| inkl. Textplatte | <b>TW5 415P</b>  | <b>65,20</b> |
| Ersatzkissen*    | <b>TW6 15/..</b> | <b>12,00</b> |

max. Abdruckmaß: Ø 45 mm  
Schrifthöhe Datum: 4 mm



Produktinfo

Einstellen des Datums:



Einstellen des Datums auf Textplattenhöhe:





ab 58,<sup>10</sup>

# COLOP®

Da heutzutage die Umwelt weit im Vordergrund steht, hat sich COLOP® bei den Green Line Selbstfärbern besonders dem Umweltschutz gewidmet. Green Line Stempel sind aus nachhaltigem Material hergestellt und besitzen einen recycelten Kunststoff-Anteil von ca. 75%. Zudem sind alle Stempel nahezu CO<sub>2</sub>-neutral.



Die Griffe der Green Line Stempel sind FSC-zertifiziert. Der FSC (Forest Stewardship Council) ist die internationale Organisation, die sich für verantwortungsvolle Waldwirtschaft einsetzt.



Green Stamps sind CO<sub>2</sub> neutral – unvermeidbare CO<sub>2</sub>-Emissionen sind durch Investitionen in Klimaschutzprojekte kompensiert (GOLD STANDARD-Projekte) basierend auf der Systemgrenze "cradle to gate".

**RECEIVED**  
GREEN LINE AGENCY  
12 NOV 2018  
Unit 37 The Emerald Centre, 2nd Way  
Wembley HA3 9JD

## Green Line Datumsstempel Der Umwelt verpflichtet

2360



|                  | Best.-Nr.:        | Preis: EUR   |
|------------------|-------------------|--------------|
| inkl. Textplatte | <b>CWG2360P</b>   | <b>58,10</b> |
| Ersatzkissen*    | <b>CWE2300/..</b> | <b>5,80</b>  |

max. Abdruckmaß: 45 x 30 mm

2660



|                  | Best.-Nr.:        | Preis: EUR   |
|------------------|-------------------|--------------|
| inkl. Textplatte | <b>CWG2660P</b>   | <b>70,10</b> |
| Ersatzkissen*    | <b>CWE2600/..</b> | <b>7,75</b>  |

max. Abdruckmaß: 58 x 37 mm

\*Verpackungseinheit: 2 Stück – Bitte ergänzen Sie die Bestell-Nr. mit der Farb-Nr.:

■ schwarz ../01 ■ rot ../02 ■ blau ../03 ■ grün ../04 ■ violett ../08



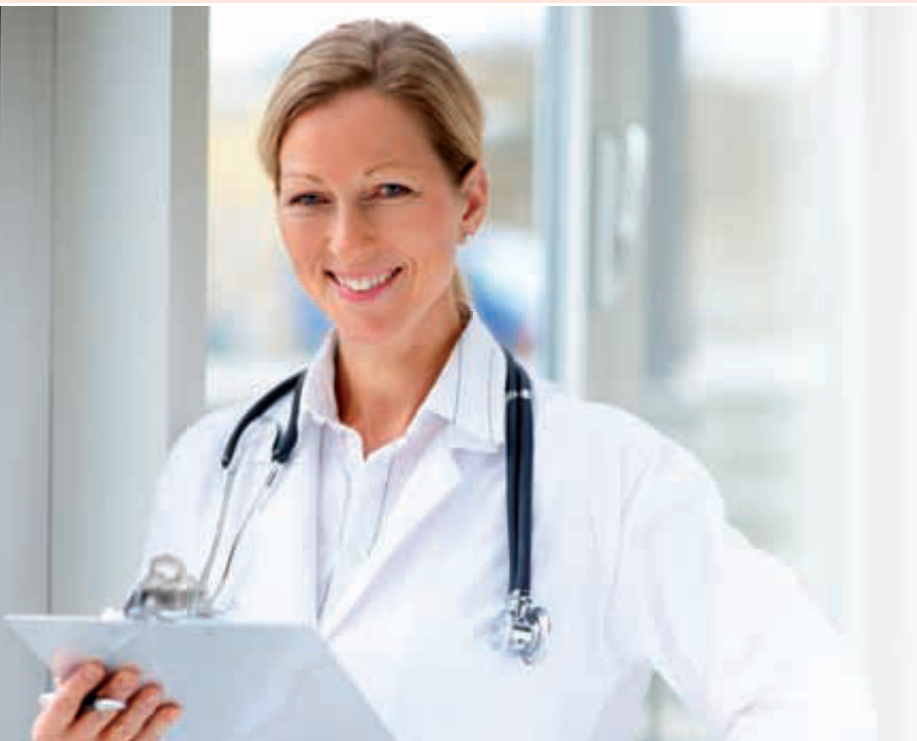

PRODUKT-TIPP  
**55,<sup>10</sup>**



Stempel werden im Alltag oftmals von mehreren Personen genutzt. Diese vielen Berührungen führen zu einer verstärkten Übertragung von Bakterien. Direkt bei der Produktion in die Stempel eingearbeitet, verhindert die antibakterielle Technologie von Microban® dauerhaft die Ausbreitung schädlicher Bakterien.

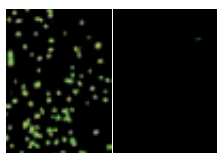

ungeschützte Oberfläche    Oberfläche mit Microban®

COLOP® verwendet Microban 3G Silver™ Technology. Diese wird während des Produktionsprozesses in das Produkt eingearbeitet und kann nicht abgewaschen bzw. unwirksam werden.

## Microban® Datumsstempel Stempel mit antibakteriellem Schutz

2360



|                  | Best.-Nr.:  | Preis: EUR |
|------------------|-------------|------------|
| inkl. Textplatte | CWM2360P    | 55,10      |
| Ersatzkissen*    | CWE2300/ .. | 5,80       |

max. Abdruckmaß: 45 x 30 mm

2660



|                  | Best.-Nr.:  | Preis: EUR |
|------------------|-------------|------------|
| inkl. Textplatte | CWM2660P    | 66,00      |
| Ersatzkissen*    | CWE2600/ .. | 7,75       |

max. Abdruckmaß: 58 x 37 mm

ab 34,<sup>70</sup>



## Printy Datumsstempel Eckig oder rund – ganz nach Wunsch

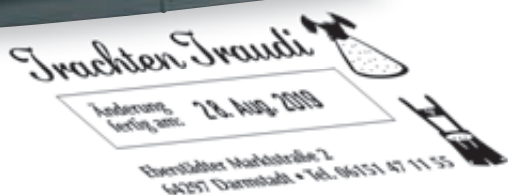

4729

Gut zum Druck! 

28. Aug. 2019

modro communication design  
Metzgergasse 111, 3400 Burgdorf

|                  | Best.-Nr.:         | Preis: EUR   |
|------------------|--------------------|--------------|
| inkl. Textplatte | <b>TW4 729P</b>    | <b>34,70</b> |
| Ersatzkissen*    | <b>TW6 4929/..</b> | <b>8,65</b>  |

max. Abdruckmaß: 50 x 30 mm  
Schrifthöhe Datum: 3 mm

4727

Schülernachhilfe  
**Lernmaus**

Kurs-beginn **28. Aug. 2019** lesen schreiben rechnen



|                  | Best.-Nr.:         | Preis: EUR   |
|------------------|--------------------|--------------|
| inkl. Textplatte | <b>TW4 727P</b>    | <b>45,50</b> |
| Ersatzkissen*    | <b>TW6 4927/..</b> | <b>9,50</b>  |

max. Abdruckmaß: 60 x 40 mm  
Schrifthöhe Datum: 4 mm

4731



|                  | Best.-Nr.:         | Preis: EUR   |
|------------------|--------------------|--------------|
| inkl. Textplatte | <b>TW4 731P</b>    | <b>43,80</b> |
| Ersatzkissen*    | <b>TW6 4931/..</b> | <b>9,05</b>  |

max. Abdruckmaß: 70 x 30 mm  
Schriftgröße Datum: 3 mm

4726



|                  | Best.-Nr.:         | Preis: EUR   |
|------------------|--------------------|--------------|
| inkl. Textplatte | <b>TW4 726P</b>    | <b>47,00</b> |
| Ersatzkissen*    | <b>TW6 4926/..</b> | <b>10,50</b> |

max. Abdruckmaß: 75 x 38 mm  
Schriftgröße Datum: 4 mm

46125



|                  | Best.-Nr.:          | Preis: EUR   |
|------------------|---------------------|--------------|
| inkl. Textplatte | <b>TW4 6125P</b>    | <b>25,70</b> |
| Ersatzkissen*    | <b>TW6 46025/..</b> | <b>4,80</b>  |

max. Abdruckmaß: Ø 25 mm  
Schriftgröße Datum: 2,8 mm

46130



|                  | Best.-Nr.:          | Preis: EUR   |
|------------------|---------------------|--------------|
| inkl. Textplatte | <b>TW4 6130P</b>    | <b>35,90</b> |
| Ersatzkissen*    | <b>TW6 46030/..</b> | <b>8,85</b>  |

max. Abdruckmaß: Ø 30 mm  
Schriftgröße Datum: 3 mm

46145



|                  | Best.-Nr.:          | Preis: EUR   |
|------------------|---------------------|--------------|
| inkl. Textplatte | <b>TW4 6145P</b>    | <b>44,30</b> |
| Ersatzkissen*    | <b>TW6 46045/..</b> | <b>10,30</b> |

max. Abdruckmaß: Ø 45 mm  
Schriftgröße Datum: 3 mm

35,<sup>20</sup>



Die wahren Evergreens im StempelMarkt. Und das mit individueller Gestaltung.

## trodat® Classic

Einfach und traditionell

2910/P01



|                  | Best.-Nr.:         | Preis: EUR   |
|------------------|--------------------|--------------|
| inkl. Textplatte | <b>TW2 910P/01</b> | <b>35,20</b> |

max. Abdruckmaß: 50 x 30 mm,  
Schriftgröße Datum: 4 mm

2910/P04



|                  | Best.-Nr.:         | Preis: EUR   |
|------------------|--------------------|--------------|
| inkl. Textplatte | <b>TW2 910P/04</b> | <b>35,20</b> |

max. Abdruckmaß: 54 x 30 mm,  
Schriftgröße Datum: 4 mm

2910/P05



|                  | Best.-Nr.:         | Preis: EUR   |
|------------------|--------------------|--------------|
| inkl. Textplatte | <b>TW2 910P/05</b> | <b>35,20</b> |

max. Abdruckmaß: 54 x 34 mm,  
Schriftgröße Datum: 4 mm

2910/P07

**Originalkarte für die  
Vorstellung am**

**2 8. JUNI 2020**

**Rückgabe ausgeschlossen**

|                  |                    |              |
|------------------|--------------------|--------------|
|                  | Best.-Nr.:         | Preis: EUR   |
| inkl. Textplatte | <b>TW2 910P/07</b> | <b>35,20</b> |

max. Abdruckmaß: 60 x 40 mm,  
Schriftgröße Datum: 4 mm

2910/P08

|                       |       |            |               |
|-----------------------|-------|------------|---------------|
| Waage-Nr.             | kg    | VE         | Stück         |
|                       |       |            |               |
| <b>2 8. JUNI 2020</b> |       |            |               |
| Halle                 | Regal | Lagerplatz | Namenszeichen |
|                       |       |            |               |

|                  |                    |              |
|------------------|--------------------|--------------|
|                  | Best.-Nr.:         | Preis: EUR   |
| inkl. Textplatte | <b>TW2 910P/08</b> | <b>35,20</b> |

max. Abdruckmaß: 64 x 45 mm,  
Schriftgröße Datum: 4 mm

2910/P09

**Antrag zur Überprüfung  
eingereicht**

**2 8. JUNI 2020**

genehmigt  | abgelehnt

|                  |                    |              |
|------------------|--------------------|--------------|
|                  | Best.-Nr.:         | Preis: EUR   |
| inkl. Textplatte | <b>TW2 910P/09</b> | <b>35,20</b> |

max. Abdruckmaß: 70 x 38 mm,  
Schriftgröße Datum: 4 mm

**trodaf® Stempelkissen**

Für alle gängigen Stempel geeignet.

ab **2,75**



Bitte ergänzen Sie die Bestell-Nr. mit der Farb-Nr.:

- schwarz ../01
- rot ../02
- blau ../03
- grün ../04
- violett ../08
- ungetränkt ../09

|              |                  |             |
|--------------|------------------|-------------|
| Größe in cm: | Best.-Nr.:       | Preis: EUR  |
| 9 x 5        | <b>TW9051/..</b> | <b>2,75</b> |
| 11 x 7       | <b>TW9052/..</b> | <b>3,15</b> |

**trodaf® Stempelfarbe**

Ölfrei. Zum Nachtränken von Stempelkissen.

Nicht für Selbstfärbegeräte geeignet!

Inhalt: 28 ml

ab **2,30**



Bitte ergänzen Sie die Bestell-Nr. mit der Farb-Nr.:

- schwarz ../01
- rot ../02
- blau ../03
- grün ../04
- violett ../08

|                  |                   |             |
|------------------|-------------------|-------------|
| Ausführung:      | Best.-Nr.:        | Preis: EUR  |
| standard         | <b>TW7 011/..</b> | <b>2,30</b> |
| schnelltrocknend | <b>TW7 021/..</b> | <b>3,55</b> |

Alle Preise zzgl. gesetzl. MwSt.



13,<sup>10</sup>

|               | Best.-Nr.:         | Preis: EUR   |
|---------------|--------------------|--------------|
| Office Printy | <b>TW 4912E/..</b> | <b>13,10</b> |
| Ersatzkissen  | <b>TW 649122</b>   | <b>9,20</b>  |

../02



../03



../04



../06



../07



../08



../09



../10



Bitte ergänzen Sie die Bestell-Nr. mit der Versions-Nr. Abdruck: blau/rot Ersatzkissen: 2 Stück per VE, blau/rot

4822

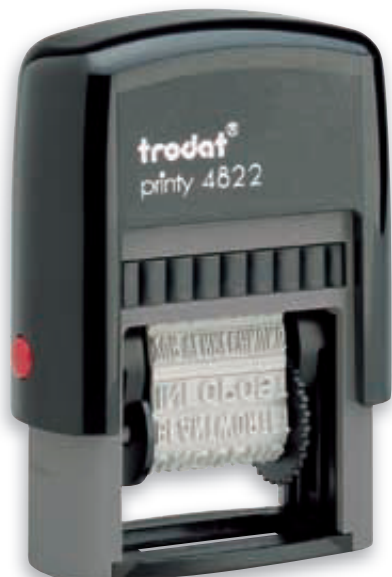

12,<sup>20</sup>

## BEZAHLT

Schriftgröße: 4 mm

Wortband mit 12 Texten:

- EINSCHREIBEN
- PÄCKCHEN
- ERLEDIGT
- UNGÜLTIG
- BEANTWORTET
- INFOPOST
- BEZAHLT
- ZUR VERRECHNUNG
- KOPIE
- GEBUCHT
- DRINGEND
- BETRAG ERHALTEN

|               | Best.-Nr.:         | Preis: EUR   |
|---------------|--------------------|--------------|
| Printy        | <b>TW 4822</b>     | <b>12,20</b> |
| Ersatzkissen* | <b>TW 64911/..</b> | <b>4,85</b>  |



\*Verpackungseinheit: 2 Stück Bitte ergänzen Sie die Bestell-Nr. mit der Farb-Nr.:

- schwarz ../01
- rot ../02
- blau ../03
- grün ../04
- violett ../08



23,<sup>50</sup>

**NEU**

**Trodat® Printy „Datenschutz“**

- überdeckt sensible Daten (z.B. Unterschriften, Adressen, Kontonr.)
- kann weder durch Wasser, Säure oder Lauge abgewaschen werden
- mit einem Radiergummi nicht zu entfernen
- sehr hohe Beständigkeit der Farbe
- dokumentenechte Tinte

|                        |                 |              |
|------------------------|-----------------|--------------|
| Max. Abdruckmaß B x H: | Best.-Nr.:      | Preis: EUR   |
| 47 x 18 mm             | <b>TW 4912i</b> | <b>23,50</b> |



## Holzstempel Mit Standardtexten

3508L/1 **K o p i e**

3508L/2 **G e b u c h t**

3508L/3 **G e f a x t**

3508L/4 **B e z a h l t**

3508L/5 **E r l e d i g t**

3508L/6 **E i l t s e h r !**

| Ausführung:             | Best.-Nr.:  | Preis: EUR |
|-------------------------|-------------|------------|
| Kopie                   | WS 3508L/1  | 1,75       |
| Gebucht                 | WS 3508L/2  | 1,75       |
| Gefaxt                  | WS 3508L/3  | 1,75       |
| Bezahlt                 | WS 3508L/4  | 1,75       |
| Erledigt                | WS 3508L/5  | 1,75       |
| Eilt sehr!              | WS 3508L/6  | 1,75       |
| Geprüft                 | WS 3508L/7  | 1,75       |
| Vertraulich             | WS 3508L/8  | 1,75       |
| Ablage                  | WS 3508L/9  | 1,75       |
| Betrag dankend erhalten | WS 3508L/10 | 1,75       |
| Text nach Wahl          | WS 3508     | 6,15       |

max. Abdruckmaß: 33 x 6 mm

3508L/7 **G e p r ü f t**

3508L/8 **V e r t a u l i c h**

3508L/9 **A b l a g e**

3508L/10 **B e t r a g d a n k e n d e r h a l t e n d**



1,<sup>75</sup>

**Individuelle Fertigung**

**Text nach Wahl**

3508 **6,<sup>15</sup>**



ab 30,<sup>40</sup>



## Professional Datumsstempel Ordnung am Arbeitsplatz

5460/L



inkl. 2 Textplatten:

L1 EINGEGANGEN  
L2 BEZAHLT

|              | Best.-Nr.:         | Preis: EUR   |
|--------------|--------------------|--------------|
| Bezahlte     | <b>TW5 460L/..</b> | <b>47,60</b> |
| Ersatzkissen | <b>TW6 562</b>     | <b>13,30</b> |

max. Abdruckmaß: 56 x 33 mm  
Schriftgröße Datum: 4 mm  
Abdruck: blau/rot  
Ersatzkissen: 2 Stück per VE, blau/rot

5440/L

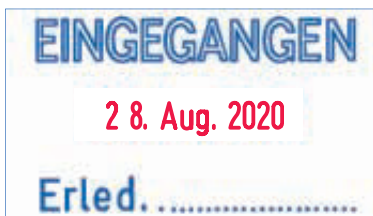

inkl. 2 Textplatten:

EINGEGANGEN  
BEZAHLT

|              | Best.-Nr.:      | Preis: EUR   |
|--------------|-----------------|--------------|
| Eingegangen  | <b>TW5 440L</b> | <b>41,00</b> |
| Ersatzkissen | <b>TW6 532</b>  | <b>11,00</b> |

max. Abdruckmaß: 49 x 28 mm  
Schriftgröße Datum: 4 mm  
Abdruck: blau/rot  
Ersatzkissen: 2 Stück per VE, blau/rot

5430/L



inkl. 3 Textplatten:

EINGEGANGEN  
BEZAHLT  
GEBUCHT

|              | Best.-Nr.:      | Preis: EUR   |
|--------------|-----------------|--------------|
| Eingegangen  | <b>TW5 430L</b> | <b>30,40</b> |
| Ersatzkissen | <b>TW6 502</b>  | <b>11,10</b> |

max. Abdruckmaß: 41 x 24 mm  
Schriftgröße Datum: 4 mm  
Abdruck: blau/rot  
Ersatzkissen: 2 Stück per VE, blau/rot

5117

### GEBUCHT 2 8. Aug. 2020

Wortband mit 12 Texten:

- |                |             |                |                  |
|----------------|-------------|----------------|------------------|
| 1. EINGEGANGEN | 4. BESTELLT | 7. ÜBERWIESEN  | 10. KONTROLLIERT |
| 2. BEANTWORTET | 5. GEMAHNT  | 8. BETRAG erh. | 11. GEBUCHT      |
| 3. ERLEDIGT    | 6. BEZAHLT  | 9. FAKTURIERT  | 12. TERMIN       |

|               | Best.-Nr.:       | Preis: EUR   |
|---------------|------------------|--------------|
| Eingegangen   | <b>TW5 117</b>   | <b>42,10</b> |
| Ersatzkissen* | <b>TW6 56/..</b> | <b>8,45</b>  |

Schriftgröße Datum: 4 mm  
Abdruck: schwarz

\*Verpackungseinheit: 2 Stück – Bitte ergänzen Sie die Bestell-Nr. mit der Farb-Nr.:  
 ■ schwarz ../01 ■ rot ../02 ■ blau ../03 ■ grün ../04 ■ violett ../08



2910L



je 20,90

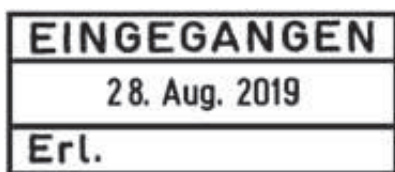

| Best.-Nr.:     | Preis: EUR |
|----------------|------------|
| TW2 910L/P03B4 | 20,90      |

max. Abdruckmaß: 52 x 22 mm  
Schriftgröße Datum: 4 mm

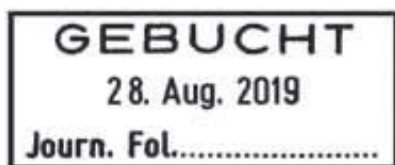

| Best.-Nr.:      | Preis: EUR |
|-----------------|------------|
| TW2 910L/P03B10 | 20,90      |

max. Abdruckmaß: 52 x 22 mm  
Schriftgröße Datum: 4 mm



| Best.-Nr.:      | Preis: EUR |
|-----------------|------------|
| TW2 910L/P04C11 | 20,90      |

max. Abdruckmaß: 52 x 22 mm  
Schriftgröße Datum: 4 mm



| Best.-Nr.:     | Preis: EUR |
|----------------|------------|
| TW2 910L/P04C6 | 20,90      |

max. Abdruckmaß: 52 x 30 mm  
Schriftgröße Datum: 4 mm



Passendes Zubehör  
finden Sie auf Seite 19.



Produktinfo

Einstellen des Datums



| Best.-Nr.:     | Preis: EUR |
|----------------|------------|
| TW2 910L/P04C8 | 20,90      |

max. Abdruckmaß: 52 x 30 mm  
Schriftgröße Datum: 4 mm



| Best.-Nr.:     | Preis: EUR |
|----------------|------------|
| TW2 910L/P04C9 | 20,90      |

max. Abdruckmaß: 52 x 30 mm  
Schriftgröße Datum: 4 mm

4750/L



|              | Best.-Nr.:         | Preis: EUR   |
|--------------|--------------------|--------------|
| 4750/L       | <b>TW4 750L/..</b> | <b>25,50</b> |
| Ersatzkissen | <b>TW6 47502</b>   | <b>10,50</b> |

max. Abdruckmaß: 41 x 24 mm  
 Schrifthöhe Datum: 4 mm  
 Abdruck: blau/rot  
 Ersatzkissen: 2 Stück per VE, blau/rot



Bitte ergänzen Sie die Bestell-Nr. mit der Versions-Nr.:

- ../01 EINGEGANGEN
- ../02 BEZAHLT
- ../07 GEBUCHT

4850/L



EINGEGANGEN  
 28. AUG. 2020

|              | Best.-Nr.:         | Preis: EUR   |
|--------------|--------------------|--------------|
| 4850/L       | <b>TW4 850L/..</b> | <b>15,80</b> |
| Ersatzkissen | <b>TW6 48502</b>   | <b>8,05</b>  |

max. Abdruckmaß: 25 x 11 mm  
 Schrifthöhe Datum: 3,8 mm  
 Abdruck: blau/rot  
 Ersatzkissen: 2 Stück per VE, blau/rot



Bitte ergänzen Sie die Bestell-Nr. mit der Versions-Nr.:

- ../01 EINGEGANGEN
- ../02 BEZAHLT
- ../07 GEBUCHT
- ../09 GEFAXT

4812



DONNERSTAG 18. JUNI 2020

Wortband mit 7 Texten:

- MONTAG
- DIENSTAG
- MITTWOCH
- DONNERSTAG
- FREITAG
- SAMSTAG
- SONNTAG

|               | Best.-Nr.:         | Preis: EUR   |
|---------------|--------------------|--------------|
| 4812          | <b>TW4 812</b>     | <b>15,20</b> |
| Ersatzkissen* | <b>TW6 4817/..</b> | <b>7,25</b>  |

Schrifthöhe Datum: 3,8 mm

4817



FAKTURIERT AM 28. AUG. 2020

Wortband mit 12 Texten:

- GEFAXT AM
- PER @-MAIL AM
- TELEFONIERT AM
- EINGEGANGEN AM
- BESTELT AM
- ERLEDIGT AM
- GEBUCHT AM
- BEZAHLT AM
- BETRAG ERH. AM
- KONTROLLIERT AM
- VERSENDET AM
- FAKTURIERT AM

|               | Best.-Nr.:         | Preis: EUR   |
|---------------|--------------------|--------------|
| 4817          | <b>TW4 817</b>     | <b>15,20</b> |
| Ersatzkissen* | <b>TW6 4817/..</b> | <b>7,25</b>  |

Schrifthöhe Datum: 3,8 mm

5030



2 8. Aug. 2020

|               | Best.-Nr.: | Preis: EUR |
|---------------|------------|------------|
| 5030          | TW5 030    | 24,20      |
| Ersatzkissen* | TW6 50/..  | 8,20       |

Schrifthöhe Datum: 4 mm

4800  
4810  
4820



1 7. NOV. 2020 3,0 mm  
2 8. Aug. 2020 3,8 mm  
2 8. AUG. 2020 4,0 mm

| Ausführung:                 | Best.-Nr.:  | Preis: EUR |
|-----------------------------|-------------|------------|
| 3,0 mm                      | TW4 800     | 12,80      |
| 3,8 mm                      | TW4 810     | 4,90       |
| 4,0 mm                      | TW4 820     | 12,20      |
| Ersatzkissen für 4800/4820* | TW6 4911/.. | 4,85       |
| Ersatzkissen für 4810*      | TW6 4910/.. | 4,85       |

1000  
1004  
1010  
1014  
1020  
1030



1 7. NOV. 2020 3,0 mm  
1 7.11.20 3,0 mm  
2 8. Aug. 2020 4,0 mm  
1 7.11.20 4,0 mm  
2 8. Aug. 2020 5,0 mm

| Ausführung: | Best.-Nr.: | Preis: EUR |
|-------------|------------|------------|
| 3,0 mm      | TW1 000    | 4,05       |
| 3,0 mm      | TW1 004    | 4,65       |
| 4,0 mm      | TW1 010    | 4,05       |
| 4,0 mm      | TW1 014    | 4,85       |
| 5,0 mm      | TW1 020    | 4,70       |
| 9,0 mm      | TW1 030    | 20,40      |

1 7. NOV. 2020

9,0 mm

1117



GEBUCHT 2 8. Aug. 2020

| Best.-Nr.: | Preis: EUR |
|------------|------------|
| TW1 117    | 9,95       |

Schrifthöhe Datum: 4 mm

Text wählen, Einstellzahl ins Fenster drehen, gewählter Text ist stempelbereit:

- 1 EINGEGANGEN
- 2 BEANTWORTET
- 3 ERLEDIGT
- 4 BESTELLT
- 5 GEMAHNT
- 6 BEZAHLT
- 7 ÜBERWIESEN
- 8 BETRAG erh.
- 9 FAKTURIERT
- 10 KONTROLLIERT
- 11 GEBUCHT
- 12 TERMIN



Passendes Zubehör finden Sie auf Seite 19.



**Hinweis:**  
Ziffernbandstempel sind  
4 – 20-stellig, Kombinationen  
von Ziffern und Zeichen siehe  
rechte Seite.

1 2 3 4 5 6 7 8 9 0 1 2

| Ausführung: | Schrifthöhe<br>in mm: | Best.-Nr.: | Preis:<br>EUR |
|-------------|-----------------------|------------|---------------|
| 4 Ziffern   | 3                     | TW1 534    | 5,45          |
| 6 Ziffern   | 3                     | TW1 536    | 5,95          |
| 8 Ziffern   | 3                     | TW1 538    | 8,05          |
| 10 Ziffern  | 3                     | TW1 5310   | 11,50         |
| 12 Ziffern  | 3                     | TW1 5312   | 13,90         |

1 2 3 4 5 6 7 8 9 0 1 2 3 4 5 6 7 8 9 0

| Ausführung: | Schrifthöhe<br>in mm: | Best.-Nr.: | Preis:<br>EUR |
|-------------|-----------------------|------------|---------------|
| 20 Ziffern  | 3                     | TW1 5320   | 26,60         |

1 2 3 4 5 6 7 8 9 0 1 2

| Ausführung: | Schrifthöhe<br>in mm: | Best.-Nr.: | Preis:<br>EUR |
|-------------|-----------------------|------------|---------------|
| 4 Ziffern   | 4                     | TW1 544    | 5,45          |
| 6 Ziffern   | 4                     | TW1 546    | 5,95          |
| 8 Ziffern   | 4                     | TW1 548    | 8,05          |
| 10 Ziffern  | 4                     | TW1 5410   | 11,50         |
| 12 Ziffern  | 4                     | TW1 5412   | 13,90         |

1 2 3 4 5 6 7 8 9 0 1 2

| Ausführung: | Schrifthöhe<br>in mm: | Best.-Nr.: | Preis:<br>EUR |
|-------------|-----------------------|------------|---------------|
| 4 Ziffern   | 5                     | TW1 554    | 5,95          |
| 6 Ziffern   | 5                     | TW1 556    | 6,75          |
| 8 Ziffern   | 5                     | TW1 558    | 8,90          |
| 10 Ziffern  | 5                     | TW1 5510   | 12,90         |
| 12 Ziffern  | 5                     | TW1 5512   | 15,40         |

1 2 3 4 5 6 7 8 9 0 1 2 3 4

| Ausführung: | Schrifthöhe<br>in mm: | Best.-Nr.: | Preis:<br>EUR |
|-------------|-----------------------|------------|---------------|
| 14 Ziffern  | 5                     | TW1 5514   | 19,30         |

1 2 3 4 5 6 7 8 9 0 1 2

| Ausführung: | Schrifthöhe<br>in mm: | Best.-Nr.: | Preis:<br>EUR |
|-------------|-----------------------|------------|---------------|
| 4 Ziffern   | 7                     | TW1 574    | 12,80         |
| 6 Ziffern   | 7                     | TW1 576    | 14,50         |
| 8 Ziffern   | 7                     | TW1 578    | 21,60         |
| 10 Ziffern  | 7                     | TW1 5710   | 26,10         |
| 12 Ziffern  | 7                     | TW1 5712   | 29,90         |

1 2 3 4 5 6 7 8 9 0 1 2

| Ausführung: | Schrifthöhe<br>in mm: | Best.-Nr.: | Preis:<br>EUR |
|-------------|-----------------------|------------|---------------|
| 4 Ziffern   | 9                     | TW1 594    | 12,80         |
| 6 Ziffern   | 9                     | TW1 596    | 14,50         |
| 8 Ziffern   | 9                     | TW1 598    | 21,60         |
| 10 Ziffern  | 9                     | TW1 5910   | 26,00         |
| 12 Ziffern  | 9                     | TW1 5912   | 29,90         |

1 2 3 4 5 6 7 8

| Ausführung: | Schrifthöhe<br>in mm: | Best.-Nr.: | Preis:<br>EUR |
|-------------|-----------------------|------------|---------------|
| 4 Ziffern   | 12                    | TW1 5124   | 31,00         |
| 6 Ziffern   | 12                    | TW1 5126   | 37,40         |
| 8 Ziffern   | 12                    | TW1 5128   | 54,20         |

1 2 3 4 5 6 7 8 9 0

| Ausführung: | Schrifthöhe<br>in mm: | Best.-Nr.: | Preis:<br>EUR |
|-------------|-----------------------|------------|---------------|
| 4 Ziffern   | 15                    | TW1 5154   | 31,00         |
| 6 Ziffern   | 15                    | TW1 5156   | 37,40         |
| 8 Ziffern   | 15                    | TW1 5158   | 53,20         |
| 10 Ziffern  | 15                    | TW1 51510  | 65,20         |

# 1234567890

| Ausführung: | Schrifthöhe in mm: | Best.-Nr.: | Preis: EUR |
|-------------|--------------------|------------|------------|
| 4 Ziffern   | 18                 | TW1 5184   | 33,30      |
| 6 Ziffern   | 18                 | TW1 5186   | 39,90      |
| 8 Ziffern   | 18                 | TW1 5188   | 57,70      |
| 10 Ziffern  | 18                 | TW1 51810  | 69,50      |

Die Bänder tragen folgende Ziffern und Zeichen:

| Modell | Schrifthöhe (mm) | Anzahl der Bänder |     |     |     |
|--------|------------------|-------------------|-----|-----|-----|
|        |                  | 1                 | 2   | 3   | 4   |
| 1534   | 3                | 0-9               | 0-9 | 0-9 | 0-9 |
| 1544   | 4                | N°                | /   | Kg  | ,   |
| 1554   | 5                | €                 | -   | %   | F   |
| 1574   | 7                | #                 | .   | /   | ¢   |
| 1594   | 9                | \$                |     |     |     |
| 15124  | 12               |                   |     |     |     |

| Modell | Schrifthöhe (mm) | Anzahl der Bänder |     |     |     |
|--------|------------------|-------------------|-----|-----|-----|
|        |                  | 1                 | 2   | 3   | 4   |
| 15154  | 15               | 0-9               | 0-9 | 0-9 | 0-9 |
| 15184  | 18               | N°                | 3/4 | 1/4 | F   |
|        |                  | St.               | -   | 1/2 | /   |

| Modell | Schrifthöhe (mm) | Anzahl der Bänder |     |     |     |     |     |
|--------|------------------|-------------------|-----|-----|-----|-----|-----|
|        |                  | 1                 | 2   | 3   | 4   | 5   | 6   |
| 1536   | 3                | 0-9               | 0-9 | 0-9 | 0-9 | 0-9 | 0-9 |
| 1546   | 4                | N°                | /   | /   | ,   | 1/4 | Kg  |
| 1556   | 5                | €                 | -   | -   | F   | 1/2 | %   |
| 1576   | 7                | #                 | .   | X   | ¢   | 3/4 | /   |
| 1596   | 9                | \$                |     |     |     |     |     |
| 15126  | 12               |                   |     |     |     |     |     |

| Modell | Schrifthöhe (mm) | Anzahl der Bänder |     |     |     |     |     |
|--------|------------------|-------------------|-----|-----|-----|-----|-----|
|        |                  | 1                 | 2   | 3   | 4   | 5   | 6   |
| 15156  | 15               | 0-9               | 0-9 | 0-9 | 0-9 | 0-9 | 0-9 |
| 15186  | 18               | N°                | /   | X   | F   | 3/4 | 1/4 |
|        |                  | St.               | .   | ,   | /   | -   | 1/2 |

| Modell | Schrifthöhe (mm) | Anzahl der Bänder |     |     |     |     |     |
|--------|------------------|-------------------|-----|-----|-----|-----|-----|
|        |                  | 1                 | 2-4 | 5   | 6   | 7   | 8   |
| 1538   | 3                | 0-9               | 0-9 | 0-9 | 0-9 | 0-9 | 0-9 |
| 1548   | 4                | N°                | /   | /   | ,   | 1/4 | Kg  |
| 1558   | 5                | €                 | -   | -   | F   | 1/2 | %   |
| 1578   | 7                | #                 | .   | X   | ¢   | 3/4 | /   |
| 1598   | 9                | \$                |     |     |     |     |     |
| 15128  | 12               |                   |     |     |     |     |     |

| Modell | Schrifthöhe (mm) | Anzahl der Bänder |     |     |     |     |     |
|--------|------------------|-------------------|-----|-----|-----|-----|-----|
|        |                  | 1                 | 2-4 | 5   | 6   | 7   | 8   |
| 15158  | 15               | 0-9               | 0-9 | 0-9 | 0-9 | 0-9 | 0-9 |
| 15188  | 18               | N°                | /   | X   | F   | 3/4 | 1/4 |
|        |                  | St.               | .   | ,   | /   | -   | 1/2 |

| Modell | Schrifthöhe (mm) | Anzahl der Bänder |     |     |     |
|--------|------------------|-------------------|-----|-----|-----|
|        |                  | 1-7               | 8   | 9   | 10  |
| 15310  | 3                | 0-9               | 0-9 | 0-9 | 0-9 |
| 15410  | 4                | /                 | ,   | /   | /   |
| 15510  | 5                | -                 | F   | -   | -   |
| 15710  | 7                | .                 | ¢   | .   | .   |
| 15910  | 9                |                   |     |     |     |

| Modell | Schrifthöhe (mm) | Anzahl der Bänder |     |     |     |     |     |
|--------|------------------|-------------------|-----|-----|-----|-----|-----|
|        |                  | 1                 | 2-6 | 7   | 8   | 9   | 10  |
| 151510 | 15               | 0-9               | 0-9 | 0-9 | 0-9 | 0-9 | 0-9 |
| 151810 | 18               | N°                | /   | X   | F   | 3/4 | 1/4 |
|        |                  | St.               | .   | ,   | /   | -   | 1/2 |

| Modell | Schrifthöhe (mm) | Anzahl der Bänder |     |     |     |
|--------|------------------|-------------------|-----|-----|-----|
|        |                  | 1-9               | 10  | 11  | 12  |
| 15312  | 3                | 0-9               | 0-9 | 0-9 | 0-9 |
| 15412  | 4                | /                 | ,   | /   | /   |
| 15512  | 5                | -                 | F   | -   | -   |
| 15712  | 7                | .                 | ¢   | .   | .   |
| 15912  | 9                |                   |     |     |     |

| Modell | Schrifthöhe (mm) | Anzahl der Bänder |
|--------|------------------|-------------------|
| 15514  | 5                | 1-14              |
|        |                  | 0-9               |
|        |                  | /                 |
|        |                  | -                 |
|        |                  | .                 |

| Modell | Schrifthöhe (mm) | Anzahl der Bänder |
|--------|------------------|-------------------|
| 15320  | 3                | 1-20              |
|        |                  | 0-9               |
|        |                  | /                 |
|        |                  | -                 |
|        |                  | .                 |

4836  
4846  
48313



123456 3,8 mm  
123456 4,0 mm  
1234567890123 3,8 mm

> Weitere Zeichen auf den Bändern  
N° / / , ¼ Kg  
€ - - F ½ %  
# . X C ¾ /  
\$  
Sowie auf jedem Band die Zahlen von 0 - 9.

| Ausführung:   | Schrifthöhe in mm: | Best.-Nr.:  | Preis: EUR |
|---------------|--------------------|-------------|------------|
| 6 Ziffern     | 3,8                | TW4 836     | 9,50       |
| Ersatzkissen* |                    | TW6 4910/.. | 4,85       |
| 6 Ziffern     | 4,0                | TW4 846     | 12,20      |
| Ersatzkissen* |                    | TW6 4911/.. | 4,85       |
| 13 Ziffern    | 3,8                | TW4 8313    | 21,60      |
| Ersatzkissen* |                    | TW6 4817/.. | 7,25       |

# REINER

Das 1913 von Ernst Reiner gegründete Familienunternehmen zählt heute zu den Marktführern von Stempeln in Europa. Langjährige Erfahrung, kombiniert mit innovativen Ideen, ist der Ursprung einer hochwertigen Produktpalette.



PRODUKT-TIPP

58,<sup>90</sup>

## REINER Paginierer Ordnung im Chaos

**Numeroteur B6, B6K, B2**  
Die Numeroteur-Modelle B2 und B6 sind mit einem hochwertigen Metallgehäuse ausgestattet, während Modell B6K ein robustes Kunststoffgehäuse besitzt.

Alle Modelle sind mit der Schriftart Block erhältlich und selbstfärbend. Mit den Numeroteuren von REINER stempeln Sie ganz einfach gleichbleibende oder fortlaufende Nummern auf Ihre Dokumente.

Die Modelle B2, B6 und B6K haben 6 Räder, von denen 5 Räder automatisch weiter geschaltet werden können.

Somit haben Sie die Möglichkeit z.B. Nummern von 000001 bis 099999 zu stempeln. Bei Modell B6 und B6K kann dieselbe Zahl bis zu 20-mal wiederholt werden.

1 2 3 4 5 6 3,5 mm

1 2 3 4 5 6 4,5 mm

5 6 7 8 9 0 5,5 mm

|               | Schrifthöhe:<br>in mm | Ausführung: | Best.-Nr.: | Preis:<br>EUR | A |
|---------------|-----------------------|-------------|------------|---------------|---|
| B2            | 3,5                   | Metall      | RF0 002/01 | 90,50         |   |
|               | 4,5                   | Metall      | RF0 002/02 | 90,50         |   |
|               | 5,5                   | Metall      | RF0 002/03 | 90,50         |   |
| Ersatzkissen* |                       |             | RFC001/ .. | 6,65          |   |
| B6            | 4,5                   | Metall      | RF0 006/01 | 59,90         |   |
|               | 5,5                   | Metall      | RF0 006/02 | 59,90         |   |
| Ersatzkissen* |                       |             | RFC002/ .. | 6,65          |   |
| B6K           | 4,5                   | Kunststoff  | RFK006/ 01 | 58,90         |   |
|               | 5,5                   | Kunststoff  | RFK006/ 02 | 58,90         |   |
| Ersatzkissen* |                       |             | RFC002/ .. | 6,65          |   |



## REINER speed-i-Jet Der Mobile



Individuelle Texte, fortlaufende Nummern, Datum und Uhrzeit ganz einfach drucken – selbst auf unebenen Flächen.

**Mit dem REINER speed-i-Jet wird dies zum Kinderspiel!**

Der speed-i-Jet besteht neben seinem handlichen Taschenformat vor allem mit der innovativen Technik: Erstellen Sie das gewünschte Stempelbild schnell und einfach auf Ihrem Computer und übertragen Sie dieses per USB direkt auf den speed-i-Jet.

Um den speed-i-Jet zu verwenden, müssen Sie ihn nach der Übertragung Ihrer Daten bloß noch von links nach rechts über die zu beschriftende Oberfläche ziehen und dabei den roten Auslöser betätigen.

Er stempelt zudem geräuschlos, ist wiederaufladbar und für Rechts- und Linkshänder optimal geeignet.

Lieferumfang:  
speed-i-Jet 798, Ink-Jet Druckpatrone, Installations-CD-Rom (Win 98SE, ME, 2000, XP, Vista), USB-Kabel und 2 Mignon-Akkus

**AUSGANG 123465 10 . SEP**  
**EXP . DATUM : 01 . 12 . 2012**  
**23 . AUG 2012 16 : 29**

Abdruckbeispiele



Ersatzpatrone

|                | Best.-Nr.: | Preis: EUR | A |
|----------------|------------|------------|---|
| speed-i-jet    | RF 1798    | 199,90     |   |
| Ersatzpatrone* | RFC 798/.. | 42,50      |   |



| trodat® Printy |                                 |                                   |        |            |
|----------------|---------------------------------|-----------------------------------|--------|------------|
| Best.-Nr.:     | Bezeichnung:                    | Max. Abdruckmaß<br>B x H (in mm): | Seite: | Preis: EUR |
| TW 44045G      | Printy oval 44045               | 45 x 33                           | 11     | 16,60      |
| TW 44055G      | Printy oval 44055               | 55 x 35                           | 11     | 19,10      |
| TW 46019G      | Printy rund 46019               | Ø 19                              | 11     | 7,75       |
| TW 46025G      | Printy rund 46025               | Ø 25                              | 11     | 9,20       |
| TW 46030G      | Printy rund 46030               | Ø 30                              | 11     | 12,10      |
| TW 46040G      | Printy rund 46040               | Ø 40                              | 11     | 14,70      |
| TW 46045G      | Printy rund 46045               | Ø 45                              | 11     | 15,80      |
| TW 46125G      | Printy Datumsstempel rund 46125 | Ø 25                              | 25     | 11,60      |
| TW 46130G      | Printy Datumsstempel rund 46130 | Ø 30                              | 25     | 18,20      |
| TW 46145G      | Printy Datumsstempel rund 46145 | Ø 45                              | 25     | 23,70      |
| TW 4726G       | Printy Datumsstempel 4726       | 75 x 38                           | 25     | 24,60      |
| TW 4727G       | Printy Datumsstempel 4727       | 60 x 40                           | 24     | 24,00      |
| TW 4729G       | Printy Datumsstempel 4729       | 50 x 30                           | 24     | 20,20      |
| TW 4731G       | Printy Datumsstempel 4731       | 70 x 30                           | 25     | 22,00      |
| TW 4908G       | Printy Textstempel 4908         | 15 x 7                            | 12     | 6,50       |
| TW 4910G       | Printy 4910                     | 26 x 9                            | 9      | 6,35       |
| TW 4911G       | Printy 4911                     | 38 x 14                           | 9      | 6,50       |
| TW 4912G       | Printy 4912                     | 47 x 18                           | 9      | 8,15       |
| TW 4913G       | Printy 4913                     | 58 x 22                           | 9      | 9,65       |
| TW 4915G       | Printy 4915                     | 70 x 25                           | 9      | 13,50      |
| TW 4916G       | Printy 4916                     | 70 x 10                           | 9      | 9,85       |
| TW 4921G       | Printy 4921                     | 12 x 12                           | 12     | 6,60       |
| TW 4922G       | Printy 4922                     | 20 x 20                           | 12     | 7,95       |
| TW 4923G       | Printy 4923                     | 30 x 30                           | 12     | 11,70      |
| TW 4924G       | Printy 4924                     | 40 x 40                           | 12     | 14,30      |
| TW 4926G       | Printy 4926                     | 75 x 38                           | 10     | 16,80      |
| TW 4927G       | Printy 4927                     | 60 x 40                           | 10     | 14,90      |
| TW 4928G       | Printy 4928                     | 60 x 33                           | 10     | 13,20      |
| TW 4929G       | Printy 4929                     | 50 x 30                           | 9      | 12,60      |
| TW 4931G       | Printy 4931                     | 70 x 30                           | 10     | 13,60      |
| TW 9411G       | Mobile Printy 9411              | 38 x 14                           | 13     | 6,25       |
| TW 9412G       | Mobile Printy 9412              | 47 x 18                           | 13     | 7,65       |
| TW 9413G       | Mobile Printy 9413              | 58 x 22                           | 13     | 9,15       |
| TW 9425G       | Mobile Printy 9425              | 25 x 25                           | 13     | 9,35       |
| TW 9430G       | Mobile Printy 9430              | 30 x 30                           | 13     | 10,40      |



| trodat® Professional |  |                                   |        |            |
|----------------------|--|-----------------------------------|--------|------------|
| Best.-Nr.:           | Bezeichnung:                             | Max. Abdruckmaß<br>B x H (in mm): | Seite: | Preis: EUR |
| TW 5200G             | Trodat Professional 5200                 | 41 x 24                           | 4      | 21,30      |
| TW 5203G             | Trodat Professional 5203                 | 49 x 28                           | 4      | 22,40      |
| TW 5204G             | Trodat Professional 5204                 | 56 x 26                           | 4      | 24,40      |
| TW 5205G             | Trodat Professional 5205                 | 70 x 25                           | 5      | 28,80      |
| TW 5206G             | Trodat Professional 5206                 | 56 x 33                           | 5      | 25,50      |
| TW 5207G             | Trodat Professional 5207                 | 60 x 40                           | 5      | 30,70      |
| TW 5208G             | Trodat Professional 5208                 | 68 x 47                           | 5      | 41,70      |
| TW 5211G             | Trodat Professional 5211                 | 85 x 55                           | 5      | 55,80      |
| TW 5215G             | Trodat Professional 5215                 | Ø 45                              | 5      | 36,60      |
| TW 54110G            | Trodat Professional Datumsstempel 54110  | 85 x 55                           | 21     | 67,50      |
| TW 5415G             | Trodat Professional Datumsstempel 5415   | Ø 45                              | 21     | 47,30      |
| TW 5430G             | Trodat Professional Datumsstempel 5430   | 41 x 24                           | 20     | 28,10      |
| TW 5440G             | Trodat Professional Datumsstempel 5440   | 49 x 28                           | 20     | 34,20      |
| TW 5460G             | Trodat Professional Datumsstempel 5460   | 56 x 33                           | 20     | 37,70      |
| TW 5470G             | Trodat Professional Datumsstempel 5470   | 60 x 40                           | 20     | 41,40      |
| TW 5480G             | Trodat Professional Datumsstempel 5480   | 68 x 47                           | 21     | 56,70      |
| TW 55510PLG          | Trodat Professional Ziffernstempel 55510 | 56 x 33                           | 21     | 68,40      |



| trodat® Classic |                            |                                   |        |            |
|-----------------|----------------------------|-----------------------------------|--------|------------|
| Best.-Nr.:      | Bezeichnung:               | Max. Abdruckmaß<br>B x H (in mm): | Seite: | Preis: EUR |
| TW 2910G/..     | Classic Datumsstempel 2910 | versionsabhängig                  | 26/31  | 16,20      |



| COLOP® GreenLine   Microban |                                    |                                   |        |            |
|-----------------------------|------------------------------------|-----------------------------------|--------|------------|
| Best.-Nr.:                  | Bezeichnung:                       | Max. Abdruckmaß<br>B x H (in mm): | Seite: | Preis: EUR |
| CWG 2300G                   | Colop GreenLine 2300               | 45 x 30                           | 6      | 27,90      |
| CWG 2360G                   | Colop GreenLine Datumsstempel 2360 | 30 x 45                           | 22     | 38,20      |
| CWG 2600G                   | Colop GreenLine 2600               | 58 x 37                           | 6      | 29,70      |
| CWG 2660G                   | Colop GreenLine Datumsstempel 2660 | 58 x 37                           | 22     | 43,20      |
| CWM 2300G                   | Colop Microban 2300                | 45 x 30                           | 7      | 22,90      |
| CWM 2360G                   | Colop Microban Datumsstempel 2360  | 45 x 30                           | 23     | 31,40      |
| CWM 2600G                   | Colop Microban 2600                | 58 x 37                           | 7      | 24,50      |
| CWM 2660G                   | Colop Microban Datumsstempel 2660  | 58 x 37                           | 23     | 36,20      |



\* Verpackungseinheit: 2 Stück,  
Bitte ergänzen Sie die Bestell-Nr. mit der Farb-Nr.: ■ schwarz ../01 ■ rot ../02 ■ blau ../03 ■ grün ../04 ■ violett ../08

\*\* Verpackungseinheit: 2 Stück, Farbe: blau/rot

| trodat® Ersatzkissen Professional |                      |   |            |              |  |
|-----------------------------------|----------------------|---|------------|--------------|--|
| Best.-Nr.:                        | Bezeichnung:         | für Stempel:  | Seite:     | Preis: EUR   |  |
| <b>TW 615/..*</b>                 | Professional 6/15    | 5215, 5415  | 5, 21      | <b>12,00</b> |  |
| <b>TW 650/..*</b>                 | Professional 6/50    | 5200, 5030, 5430, 5430L, 5431, 5546, 5435   | 4, 20      | <b>8,20</b>  |  |
| <b>TW 6511/..*</b>                | Professional 6/511   | 5211, 54110, 54510  | 5, 21      | <b>12,90</b> |  |
| <b>TW 653/..*</b>                 | Professional 6/53    | 5203, 5440, 5440/L, 5253  | 4, 20      | <b>8,20</b>  |  |
| <b>TW 655/..*</b>                 | Professional 6/55    | 5205  | 5          | <b>8,45</b>  |  |
| <b>TW 656/..*</b>                 | Professional 6/56    | 5204, 5206, 5460, 5460/L, 5117, 5558, 5558/PL, 55510, 5465, 55510/PL, 5466, 5466PL, 5206i | 4/5, 20/21 | <b>8,45</b>  |  |
| <b>TW 657/..*</b>                 | Professional 6/57    | 5207, 5470  | 5, 20      | <b>8,90</b>  |  |
| <b>TW 658/..*</b>                 | Professional 6/58    | 5208, 5480  | 5, 21      | <b>12,90</b> |  |
| <b>TW 6152**</b>                  | Professional 6/15/2  | 5415  | 21         | <b>21,00</b> |  |
| <b>TW 6502**</b>                  | Professional 6/50/2  | 5430, 5430L, 5431, 5435   | 20         | <b>11,10</b> |  |
| <b>TW 65112**</b>                 | Professional 6/511/2 | 54110, 54510  | 21         | <b>25,70</b> |  |
| <b>TW 6532**</b>                  | Professional 6/53/2  | 5440, 5440/L  | 20         | <b>11,00</b> |  |
| <b>TW 6562**</b>                  | Professional 6/56/2  | 5460, 5460/L, 5465  | 20         | <b>13,30</b> |  |
| <b>TW 6572**</b>                  | Professional 6/57/2  | 5470  | 20         | <b>15,70</b> |  |
| <b>TW 6582**</b>                  | Professional 6/58/2  | 5480  | 21         | <b>24,10</b> |  |

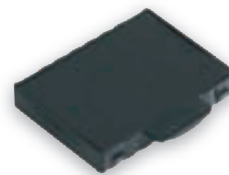

| trodat® Ersatzkissen Printy |                      |   |           |              |  |
|-----------------------------|----------------------|---|-----------|--------------|--|
| Best.-Nr.:                  | Bezeichnung:         | für Stempel:                                  | Seite:    | Preis: EUR   |  |
| <b>TW 644045/..*</b>        | Printy 6/44045       | 44045   | 11        | <b>8,85</b>  |  |
| <b>TW 644055/..*</b>        | Printy 6/44055       | 44055   | 11        | <b>10,30</b> |  |
| <b>TW 646019/..*</b>        | Printy 6/46019       | 46019, 46119                                  | 11        | <b>6,15</b>  |  |
| <b>TW 646025/..*</b>        | Printy 6/46025       | 46025, 46125                                  | 11, 25    | <b>4,80</b>  |  |
| <b>TW 646030/..*</b>        | Printy 6/46030       | 46030, 46030 typo, 46130                      | 11, 25    | <b>8,85</b>  |  |
| <b>TW 646040/..*</b>        | Printy 6/46040       | 46040, 46040 typo, 46140                      | 11, 25    | <b>11,00</b> |  |
| <b>TW 646045/..*</b>        | Printy 6/46045       | 46045, 46045 typo, 46145                      | 11, 25    | <b>10,30</b> |  |
| <b>TW 64817/..*</b>         | Printy 6/4817        | 4917, 4813, 4817, 4812, 48313                 | 35        | <b>7,25</b>  |  |
| <b>TW 64908/..*</b>         | Printy 6/4908        | 4908, 4810, 4836                              | 12        | <b>4,40</b>  |  |
| <b>TW 64910/..*</b>         | Printy 6/4910        | 4910  | 9, 35     | <b>4,85</b>  |  |
| <b>TW 64911/..*</b>         | Printy 6/4911        | 4911, 4911 typo, 4800, 4820, 4822, 4846, 4951 | 9, 28, 35 | <b>4,85</b>  |  |
| <b>TW 64912/..*</b>         | Printy 6/4912        | 4912, 4912 typo, 4952, 496201-04, 4912i       | 9         | <b>5,40</b>  |  |
| <b>TW 64913/..*</b>         | Printy 6/4913        | 4913, 4913 typo, 4953                         | 9         | <b>6,30</b>  |  |
| <b>TW 64915/..*</b>         | Printy 6/4915        | 4915  | 9         | <b>8,20</b>  |  |
| <b>TW 64916/..*</b>         | Printy 6/4916        | 4916  | 9         | <b>7,25</b>  |  |
| <b>TW 64921/..*</b>         | Printy 6/4921        | 4921, 492150                                  | 12        | <b>4,85</b>  |  |
| <b>TW 64922/..*</b>         | Printy 6/4922        | 4922  | 12        | <b>5,45</b>  |  |
| <b>TW 64923/..*</b>         | Printy 6/4923        | 4923, 4930                                    | 12        | <b>8,85</b>  |  |
| <b>TW 649232R**</b>         | Printy 6/4923        | 4923, 4930                                    | 12        | <b>9,30</b>  |  |
| <b>TW 64924/..*</b>         | Printy 6/4924        | 4924, 4940, 4724, 4740                        | 12        | <b>11,00</b> |  |
| <b>TW 64926/..*</b>         | Printy 6/4926        | 4926, 4726, 4926 typo                         | 10, 25    | <b>10,50</b> |  |
| <b>TW 64927/..*</b>         | Printy 6/4927        | 4927, 4927 typo, 4727, 4727 typo, 4957, 4757  | 10, 24    | <b>9,50</b>  |  |
| <b>TW 64928/..*</b>         | Printy 6/4928        | 4928, 4928 typo 4958                          | 10        | <b>8,85</b>  |  |
| <b>TW 64929/..*</b>         | Printy 6/4929        | 4929, 4729, 4929 typo                         | 9, 24     | <b>8,65</b>  |  |
| <b>TW 64931/..*</b>         | Printy 6/4931        | 4931, 4731, 4931 typo                         | 10, 25    | <b>9,05</b>  |  |
| <b>TW 649122**</b>          | Printy 6/4912/2      | 4912 Office, 4912E                            | 13        | <b>9,20</b>  |  |
| <b>TW 649262**</b>          | Printy 6/4926/2      | 4726  | 25        | <b>17,30</b> |  |
| <b>TW 649272**</b>          | Printy 6/4927/2      | 4727, 4757                                    | 24        | <b>15,80</b> |  |
| <b>TW 649292**</b>          | Printy 6/4929/2      | 4729  | 24        | <b>14,90</b> |  |
| <b>TW 649312**</b>          | Printy 6/4931/2      | 4731  | 25        | <b>15,50</b> |  |
| <b>TW 69411/..*</b>         | Mobile Printy 6/9411 | 9411  | 13        | <b>5,05</b>  |  |
| <b>TW 69412/..*</b>         | Mobile Printy 6/9412 | 9412, 9412 typo                               | 13        | <b>5,45</b>  |  |
| <b>TW 69413/..*</b>         | Mobile Printy 6/9413 | 9413  | 13        | <b>6,10</b>  |  |
| <b>TW 69425/..*</b>         | Mobile Printy 6/9425 | 9425  | 13        | <b>6,95</b>  |  |
| <b>TW 69430/..*</b>         | Mobile Printy 6/9430 | 9430  | 13        | <b>8,45</b>  |  |

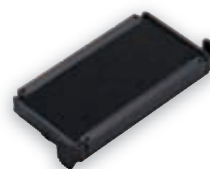

| COLOP® GreenLine / Microban® Ersatzkissen |                          |              |            |              |  |
|---|--------------------------|--------------|------------|--------------|--|
| Best.-Nr.:                                | Bezeichnung:             | für Stempel: | Seite:     | Preis: EUR   |  |
| <b>CWE 2300/..*</b>                       | Austauschkissen E/2300   | 2300, 2360   | 6/7, 22/23 | <b>5,80</b>  |  |
| <b>CWE 2600/..*</b>                       | Austauschkissen E/2600   | 2600, 2660   | 6/7, 22/23 | <b>7,75</b>  |  |
| <b>CWE 23002**</b>                        | Austauschkissen E/2300/2 | 2300, 2360   | 6/7, 22/23 | <b>8,90</b>  |  |
| <b>CWE 26002**</b>                        | Austauschkissen E/2600/2 | 2600, 2660   | 6/7, 22/23 | <b>10,10</b> |  |



| REINER Ersatzkissen <span style="float: right;">A</span> |              |              |        |             |  |
|--|--------------|--------------|--------|-------------|--|
| Best.-Nr.:   | Bezeichnung: | für Stempel: | Seite: | Preis: EUR  |  |
| <b>RFC 001/..</b>  | Colorbox 1   | B2           | 36     | <b>6,65</b> |  |
| <b>RFC 002/..</b>  | Colorbox 2   | B6 und B6K   | 36     | <b>6,65</b> |  |



Bitte ergänzen Sie die Bestell-Nr. mit der Farb-Nr.: ■ schwarz ../01 ■ rot ../02

# Informationen

## Was ist beim Stempelsatz zu beachten:

### Der Satz und die Gestaltung des

**Stempels** erfolgen **mittig** unter Beachtung Ihres gewünschten Gestaltungsmusters. Andere Wünsche wie **linksbündig**, **rechtsbündig** oder **Blocksatz** sind anzugeben.

**Der Text** wird in **Groß- und Kleinschreibung** gesetzt. Wenn Sie aber in Ihrer Bestellung alles in **Großbuchstaben** (Versalien) schreiben, so gestalten wir Ihren Stempel auch dementsprechend. Aus Gründen der Lesbarkeit ist die Schreibweise in Versalien bei **gebrochenen Schriften** (Gotische und Frakturschriften) und bei **Schreibschriften** nicht möglich.

### Der Name oder die Firmierung

erscheinen in großer, die Ortsangabe in mittlerer, alle übrigen Angaben in kleineren **Schriftgrößen**.

### Bei allen Stempeln mit integriertem

**Stempelkissen** definiert das jeweils von Ihnen gewünschte Modell **das maximale Abdruckmaß** für die Größe des Textfeldes.

**Bitte beachten Sie**, dass **negative Schrift**, **größere Tonflächen** und **Raster** nicht zu empfehlen sind. Dies gilt sowohl für die Verwendung von Logos, als auch für den normalen Text. Oftmals läuft Farbe in das Schriftbild oder es entstehen Blasen beim Abdruck.

### Übernahme Ihrer Daten:

Bevorzugt per **E-Mail**, aber auch per **CD, DVD, USB-Stick, SD-Karte** (dabei werden eingesandte Datenträger aufgrund der Vielzahl von Aufträgen nicht archiviert oder an Sie zurückgesandt).

### Verwendbar sind:

**Druckfähige CDR-, PDF-, EPS-, AI-, TIF- und JPG-Dateien.**

Word-Dateien sind nicht zu verwenden. Mit Datenübernahme verbundener größerer Aufwand (Konvertierung, Nachbearbeitung) wird gesondert berechnet.

## Geschäftsbedingungen

(Stand: Januar 2014, Auszug)

# Geschäftsbedingungen

### Angebot und Bestellung

Der Katalog Stempel 2014 dient zur Information und ist kein Angebot im rechtlichen Sinn. Alle Angebote sind ausschließlich für Industrie, Handel und Gewerbe.

Der Kunde bestätigt mit der Bestellung die Verwendung der Ware im Rahmen seiner gewerblichen Tätigkeit. Bestellte und gelieferte Waren bleiben bis zur vollständigen Bezahlung unser Eigentum. Erfüllungsort und Gerichtsstand für alle Rechtsgeschäfte ist der jeweilige Sitz des StempelMarkt-Partners.

### Preise und Bezahlung

Alle Katalogpreise sind Nettopreise zuzüglich Verpackungs- und Versandkosten und gesetzlicher Mehrwertsteuer. Sofern nicht anders erwähnt, beziehen sich die Preise auf die im Katalog definierten Grundlagen. Abweichungen werden extra berechnet. In der Regel liefern wir auf offene Rechnung.

Eine abweichende Zahlungsweise behalten wir uns je nach Auftragshöhe (1/3 Regelung) oder anderen Gründen vor.

### Rückgaberecht

StempelMarkt-Standard-Produkte werden mit besonderer Sorgfalt für Sie zusammengestellt. Unbeschädigte Ware nehmen wir nur in der Originalverpackung innerhalb 5 Tagen, nach Rücksprache mit uns, zurück. Hierfür berechnen wir **20% Retourengebühr** des Warenwertes. Ein Rückgaberecht besteht nicht für Produkte, die nach Ihren Vorgaben hergestellt wurden.

### Qualitätsgarantie

Auf alle Produkte gewähren wir 12 Monate Qualitätsgarantie. Unsere Garantie erstreckt sich ausschließlich auf Produkte dieses Kataloges, nicht etwa auf Folgeschäden, Verlust oder mutwillige Beschädigung (z.B. durch unsachgemäße Handhabung, unfachmännische Montage). Im Übrigen werden die gesetzlichen Gewährleistungsvorschriften von dieser Regelung nicht berührt.

### Änderungen

Wir behalten uns das Recht vor, während der Laufzeit des Kataloges, Produktänderungen, die zu einer Qualitätsverbesserung führen, ohne Vorankündigung, durchzuführen. Die Preise gelten bis zum Erscheinen des nächsten Kataloges. Irrtum bei Produktbeschreibungen, Maßangaben und Preisen behalten wir uns vor. Diese berechtigen nicht zu einer Wandlung des Kaufvertrages.

### Entwürfe/Korrekturabzüge

Für eingesandte Skizzen und Entwürfe oder die Übermittlung von Daten und Datenträgern trägt der Kunde die Verantwortung.

Wir sind nicht verpflichtet Vervielfältigungsrechte und Schutzrechte Dritter zu prüfen.

Bei Sonderanfertigungen behalten wir uns vor, Korrekturabzüge zur Kontrolle und Auftragsfreigabe vorzulegen. Korrekturen werden zu Selbstkosten berechnet.

### Versandkosten

Der Versand erfolgt ab Werk. Verpackung und Transport der Ware werden zu den jeweils günstigsten Tarifen unserer Beförderer berechnet. Für Express-Versand oder Auslandssendungen gelten besondere Tarife, die wir Ihnen gerne mitteilen.

### Schlussbemerkung

Eine Aktualisierung der AGB wird je nach Lage der Rechtsprechung ständig durchgeführt. Es gilt der jeweils aktuelle Stand bei Vertragsabschluss.

Die vollständigen AGB liegen für Sie auf Abruf bereit.

>>> **signsafety® 2014**

**Stempel**

markieren\_ dokumentieren\_ kennzeichnen\_

Ihr kompetenter **signsafety®-Partner**  
freut sich auf Sie!

Unser Angebot gilt ausschließlich für  
Unternehmen, Selbstständige und Gewerbetreibende.  
Alle Preise zuzüglich gesetzlicher Mehrwertsteuer.

**Leymann  
Punktum GmbH  
Lehmdamm 17  
30853 Langenhagen**

**Tel. 0511-7805-0  
Fax 0511-7805-206  
punktum@leymann.de  
www.leymann.de**



**Bestellung an:**

per Fax 0511 7805-206  
per E-Mail punktum@leymann.de

**Leymann**  
Punktum GmbH  
Lehmdamm 17  
30853 Langenhagen  
Tel. 0511-7805-0  
Fax 0511-7805-206  
punktum@leymann.de  
www.leymann.de

**Ich möchte gerne folgende(n) Artikel bestellen:**

| Bestell-Nr. | Artikel | Menge | Liefertermin |
|-------------|---------|-------|--------------|
|             |         |       |              |
|             |         |       |              |
|             |         |       |              |
|             |         |       |              |
|             |         |       |              |
|             |         |       |              |
|             |         |       |              |
|             |         |       |              |
|             |         |       |              |

**Bestelldaten:**

**Lieferadresse:**

**Rechnungsadresse:**

**Meine Kontaktdaten:**

Firma: \_\_\_\_\_

Name: \_\_\_\_\_

Telefon / Fax: \_\_\_\_\_

E-Mail: \_\_\_\_\_

**Firmenstempel**

## Anfrage an:

per Fax 0511 7805-206  
per E-Mail punktum@leymann.de  
per Telefon 0511 7805-210

**Leymann** Tel. 0511-7805-0  
Punktum GmbH Fax 0511-7805-206  
Lehmdamm 17 punktum@leymann.de  
30853 Langenhagen www.leymann.de



## Ich interessiere mich für:

### Präsentation / Produktvorführung / Beratungsgespräch über

Arbeitssicherheit (LoTo)       Drucker & Etiketten       Sorptionsmittel (SPC)

Sonstiges: \_\_\_\_\_

### Wo:

bei uns „vor Ort“ (kostenfrei im Umkreis von 200 km)

bei Ihnen „im Haus“ (Leymann Punktum GmbH, Lehmdamm 17, 30853 Langenhagen)

### Muster / Probestellung (kostenfrei für 30 Tage) von Artikel:

\_\_\_\_\_  
\_\_\_\_\_

### Katalogsendung ( per E-Mail / per Brief )

Lock- / Tagout       Scafftag (Sicherheitskontrollsysteme)

Brady - Kennzeichnungslösungen       Schilder (Warn, Hinweis ...)

Brady-Drucker: \_\_\_\_\_

Sonstiges: \_\_\_\_\_

### Muster-Etiketten (kostenfrei)

Anwendungsbereich: \_\_\_\_\_

Text / Symbole: \_\_\_\_\_

### Newsletter (erscheint 4 - 6 Mal pro Jahr)

E-Mailadresse: \_\_\_\_\_

## Meine Kontaktdaten:

Firma: \_\_\_\_\_

Name: \_\_\_\_\_

Telefon / Fax: \_\_\_\_\_

E-Mail: \_\_\_\_\_

**Firmenstempel**

A large, empty rectangular box with a black border, intended for a company stamp or seal.